MIC Edizioak

dentalberri

Enero 2024
nº 56

REVISTA OFICIAL DEL COLEGIO DE DENTISTAS DE GIPUZKOA
GIPUZKOAKO DENTISTEN ELKARGOKO ALDIZKARIA

Eguberri on! Urteberri on!
¡Feliz Navidad y feliz año nuevo!

Conduce tranquilo con nuestro seguro de automóvil

A.M.A.
agrupación mutual aseguradora

Hasta un **45%** DTO.

Confianza

PORQUE Somos Sanitarios

Seguro de Automóvil

Nuevas **coberturas y exclusivas ventajas** para ti y tu familia:

Cobertura completa para tu vehículo: sustitución, valoración, accidentes, lunas y más.

Elige el seguro que mejor se adapte a tus necesidades: terceros básico, ampliado, todo riesgo, premium y más.

A.M.A. SAN SEBASTIÁN
Getaria, 19 Tel. sansebastian@amaseguros.com

900 82 20 82 / 943 42 43 09
www.amaseguros.com

A.M.A. GRUPO | A.M.A. | AmaVida | A.M.A. Fundación A.M.A. | AMARenting | A.M.A.

La Mutua de los Profesionales Sanitarios...y sus familiares.

COMITÉ EDITORIAL
BATZORDE EDITORIALA
Jose Francisco Navajas Marzo
Javier Sanz Acha
Nina Camborda Coll
Santiago Guisasola Berasategui
Maider Porrua Sánchez
Ana Jiménez Ayestaran

COMITÉ CIENTÍFICO
BATZORDE ZIENTIFIKOA
Gustavo Pérez Liévano
Mikel Aldalur Arrigorrialde
Jose María Echeverría
Aitzol Areso Odriozola
Iñaki Suárez Soto
Iñigo Gastaminza Aperribay

ILUSTRACIÓN PORTADA
Maren Iraola Miguel, ganadora del VI concurso COEG de postales navideñas.

DISEÑO, MAQUETACIÓN E IMPRESIÓN:

MIC Edizioak
Tel : 902 271 902
www.editorialmic.com

Sumario

1. **CARTA DEL PRESIDENTE**
2. **CLÍNICA SOLIDARIA**
3. **SERVICIO DE URGENCIAS DENTALES**
4. **CURSOS CELEBRADOS**
5. **PRÓXIMOS CURSOS**
6. **ARTÍCULO CIENTÍFICO: MANEJO DEL GAP EN EL IMPLANTE INMEDIATO POSTEXTRACCIÓN**
7. **TABLÓN DE ANUNCIOS**

colegio de dentistas de gipuzkoa
gipuzkoako haginlarien elkargoa

C/ Zabaleta 40, bajo
20002 Donostia-San Sebastián
Tel. **943 29 76 90**
coeg@coeg.eu
www.coeg.eu

carta**presidente**

Jose Francisco Navajas Marzo

2023. urtea laster utziko dugu atzean. Azkar gertatu da, azken aldian gertatzen den bezala, edo hori iruditzen zait niri. Gutun honetan, nire ustez garrantzitsuak diren gaiei buruzko aipamen txiki bat egiten saiatuko naiz, urtea izan denaren laburpen gisa

PADIren 37/2023 Dekretu berria indarrean sartzea izan da aurten hizpide izan dugun gaietako bat. Gai korapilatsua izan da, hainbat bilera eta kontaktu izan dira, bai Administrazioarekin, bai AMArekin.

Bai Osasun Profesionalen Euskal Erregistroan alta emateko beharrak, bai aseguruaren estalduraren zenbatekoa handitzeak, bai Erantzukizun Zibil Profesionaleko Aseguruaz gain egon daitezkeen gorabeherak estaltzeko aseguru orokor bat eskatzeak, uste baino zailtasun gehiago eragin dituzte.

AMAk bi poliza desberdin aurkeztuko ditu 2024. urteari begira, bata PADIra harpidetuta dauden elkargokideentzat, gainkostu onargarria izango duena Dekretu berriaren eskakizunengatik eta horrek dakarren estalduren hedapenagatik, eta bestea, harpidetuta ez daudenena, ohiko ildoari eutsiko diotenak. Laster, guzti horren berri emango dizuegu.

Aurten, Batzorde Zientifikoak oso maila altua mantendu duela uste dut. Lerro hauek idazteko unera arte hamaika ikastaro egin dira Elkargoan, horietako bost praktikoak. 300 elkargokidek hartu dute parte, egindako inkesten arabera gogobetetze-maila handiarekin. Gainera, 2024rako hainbat ikastaro itxita daude. Eta ez ahaztu prestakuntza-bonusa.

Gainera, bereziki eskertu nahi diot Julen Arocena gure kideari, egindako ahalegin eta dedikazio guztiagatik. Izan ere, urte askotan Elkargoaren lanetan eta Batzorde Zientifikoaren ikastaroen kudeaketan buru-belarri aritu ondoren, atsedena baino gehiago merezi duelako. Mila esker, Julen.

Klinika Solidarioa ere aipatu nahi nuen. Ondo dakizuenez, proiektu altruista da, baliabiderik ez duten pazienteak laguntzeko, elkargokide boluntarioen eta Caritasen inplikazioarekin. Ez gaude boluntario gehiegi, eta, beraz, zuen inplikaziora animatzen zaituztet, proiektu honetan hilean behin parte hartzen duten elkargokideak elkargoko kuotetatik salbuestea ekarriko bailuke, eta doako ikastaro teoriko bat egin ahal izango baitute egun osoko edo bi egun erdiko zerbitzua egin ondoren.

Urriaren erdialdean, bilera bat izan genuen medikuen elkargoekin, farmazialarien elkargoarekin eta Eusko Jaurlaritzako Farmazia Ikuskaritzarekin. Errezetak ondo betetzeko ahalegina egin behar dugu, horietako asko ez baitira ondo betetzen. Errezeta bat zuzena ez bada, farmazia preskipzioa egin duenarekin harremanetan jartzen saiatuko da, eta pazienteari ez ematea gerta daiteke. Gai hau errepikakorra da, eta saihesten saiatu beharko genuke. Duela gutxi buletin bat bidali genizuen gai honi buruzko informazioarekin.

Eta azkenik, Dental Berri ale honetan irakur dezakezuen artikuluak merezi duela uste dut. Paula Amantegui kolegiatu gaztearen artikulua da, erauzi ondorengo, berehalako inplantean, "gap" erabilerari buruzkoa, eta uste dut guztiontzat interesgarria izango dela.

Besterik gabe, datorren urtean irribarre egitea opa dizuet.

SUPÉRATE A TI MISMO
DEFENDER
Euroland 4x4
Paseo Oria, 2, 20160 Lasarte, Guipuzkoa
eurolan.landrover.es
Gama Defender 24MY: consumo combinado WLTP 2,5-14,8 l/100 km, emisiones combinadas de CO_2 WLTP 57-333 g/km.
Cifras obtenidas en las pruebas oficiales del fabricante con una batería cargada de acuerdo con la legislación de la UE. Las emisiones de CO_2, el consumo de combustible, el consumo de energía y la autonomía pueden variar en condiciones reales y en función de factores como el estilo de conducción, las condiciones ambientales, el equipamiento, la carga, el estado de la batería y la ruta. Cifras de autonomía basadas en un vehículo estándar en una ruta normalizada.

carta**presidente**

Jose Francisco Navajas Marzo

Ya dejamos el año 2023 atrás. Ha pasado rápido, como sucede últimamente, o eso me parece a mí. Trataré en esta carta de hacer una pequeña reseña de los temas que considero de importancia, a modo de resumen de lo que ha sido el año.

La entrada en vigor del nuevo Decreto 37/2023 del PADI ha sido uno de los temas que nos ha tocado lidiar este año. Ha sido un tema complicado, con diferentes reuniones y contactos, tanto con la Administración como con AMA. Tanto la necesidad del alta en el Registro Vasco de Profesionales

Sanitarios como el aumento de la cuantía de la cobertura del seguro, así como la exigencia de un seguro general que cubriera las incidencias posibles, más allá del Seguro de Responsabilidad Civil Profesional, han supuesto más dificultades de las previstas. AMA presentará dos pólizas distintas de cara a este 2024, una para aquellos colegiados que están subscritos al PADI que tendrá un sobrecosto asumible dada la exigencia del nuevo Decreto y la extensión de coberturas que implica, y otra, la de aquellos que no están subscritos, que mantendrán la linea habitual. Os iremos informando al respecto.

Este año, la Comisión Científica creo que ha mantenido el listón muy alto. Se han realizado hasta el momento de escribir estas líneas once cursos en el Colegio, cinco de ellos, prácticos. Han sido 300 colegiados los que han asistido a los mismos con un alto grado de satisfacción según las encuestas realizadas. Además, ya están cerrados varios cursos de cara al 2024. Y no os olvidéis del bonus de formación. Quiero, además, agradecer especialmente todo el esfuerzo y dedicación a nuestro compañero Julen Arocena, que tras muchos años implicado con las labores del Colegio y con una enorme dedicación en la gestión de los cursos de la Comisión Científica, es más que merecedor de un más que necesario descanso. Mil gracias, Julen.

Quería también hacer mención de la Clínica Solidaria. Como bien sabéis, es un proyecto altruista que pretende atender a pacientes sin recursos con la implicación de colegiados voluntarios y de Cáritas. No andamos sobrados de voluntarios, por lo que os animo a vuestra implicación, que supondría la exención de cuotas colegiales a aquellos colegiados que participen una vez al mes en este proyecto y que tendrán acceso a un curso teórico gratuito por un día completo de colaboración o dos medios días.

A mediados de octubre, mantuvimos una reunión con los Colegios de Médicos, Colegio de Farmacéuticos y la Inspección de Farmacia del Gobierno Vasco. Tenemos que hacer un esfuerzo por cumplimentar bien las recetas ya que muchas de ellas no son bien rellenadas. Si una receta no es correcta, la farmacia tratará de ponerse en contacto con el prescriptor, pudiéndose dar el caso de ue el medicamento no sea suministrado al paciente. Este es un tema recurrente que tendríamos que tratar de evitar. Recientemente os mandamos un boletín con la información correspondiente.

Y, por último, creo que el artículo que podéis leer en este número de Dental Berri merece la pena. Es un artículo de la joven colegiada Paula Amantegui sobre el manejo del "gap" en el implante inmediato postextracción que entiendo que es de interés para todos.

Sin más, os deseo a todos que el año que recién comienza, os sonría.

Un Programa de Gestión tiene que trabajar para ti. Y no al revés.

En 2023, hemos introducido 25 mejoras en nuestro Programa de Gestión para Clínicas, Universidades y Laboratorios Odontológicos.

- Hemos integrado la funcionalidad **TICKET BAI** en el programa.
- Rediseñamos nuestra **agenda digital ultrarrápida,** multiplicando la velocidad de carga.
- A nuestro soporte técnico personal, hemos añadido un **soporte avanzado de IA** (Klinia), que soluciona al momento las consultas más frecuentes **24x7**.
- Te ofrecemos la única firma digital que te permitirá firmar los documentos **en cualquier momento, en cualquier lugar y en cualquier dispositivo.**
- Nuestro **servicio gratuito Finance de Klinikare** te permite financiar a plazo a tus pacientes, el **pago completo y por adelantado.**

En 2024 seguiremos introduciendo innovaciones.
Si deseas más información, escríbenos a **comercial@klinikare.com** o llámanos al **911920280.**

Klinikare

Los primeros en la nube. Los primeros en la IA.

CLÍNICA SOLIDARIA

En el mes de septiembre, tras el parón del verano, se abrió el gabinete en 7 ocasiones, atendiendo a 6 pacientes.

En octubre, se ofrecieron 3 servicios a cargo de 2 colegiados voluntarios.

En noviembre, se ofrecieron 7 servicios a cargo de 6 colegiados voluntarios.

Entretanto, se ha recibido una subvención de 1000 Eur desde la Fundación Sepes Solidaria, que agradecemos de corazón desde estas líneas, a la vez que seguimos animando a la colegiación a implicarse (cada uno en la medida de su disponibilidad, por pequeña que ésta sea) en este bonito proyecto comenzado en el 2015.

HABLAMOS CON ENRIQUE PIZARRO, CEO DE KLINIKARE

- Para empezar, ¿podrías contarnos un poco sobre el origen, la misión y visión de Klinikare en el sector odontológico?

Klinikare surgió con el objetivo de ser la primera plataforma profesional de salud para dar servicio a clínicas dentales, laboratorios y universidades. Fuimos los primeros en la nube y hoy podemos decir que somos los primeros en la IA.

- ¿Puedes hablarnos sobre alguna de las tecnologías digitales clave que Klinikare ha implementado para revolucionar el sector?

En Klinikare hemos apostado fuertemente por la inteligencia artificial y el análisis de datos. Nuestra plataforma integra estas tecnologías, con funcionalidades como la firma digital desde cualquier dispositivo y en cualquier momento, el pago avanzado para que el paciente puede pagar el tratamiento desde cualquier lugar enviándole un simple enlace, la integración del programa con los TPV de Klinikare, el almacén y la lista de la compra, financiación a pacientes, agenda digital ultrarrápida, etc., siendo algunas de ellas gratuitas e independientes del programa de gestión que tengan tanto las clínicas como los laboratorios.

- Volviendo a la tecnología, ¿qué desafíos has enfrentado al implementar estas tecnologías en un sector tradicional como la odontología?

La resistencia al cambio es uno de los mayores desafíos. Sin embargo, hemos visto que se produce una mayor aceptación a medida que los beneficios se hacen evidentes.

En Klinikare damos soluciones prácticas de gestión a miles de clínicas, incluso cuando el volumen de los datos es enorme como en el caso de las clínicas odontológicas de la Universidad Alfonso X El Sabio, dónde estamos gestionando 140 gabinetes, más de 10.000 pacientes con 300.000 visitas al año y 400 usuarios diarios consultando a la vez un histórico de millones de citas.

- Por último, ¿puedes compartir con nosotros cuáles son los planes futuros de Klinikare y cómo visualizas la evolución del sector odontológico en la próxima década?

Estamos en el buen camino, de hecho en el último trimestre hemos aumentado un 27% la facturación respecto al mismo periodo del año anterior. Nuestro objetivo es seguir explorando nuevas aplicaciones de inteligencia artificial. En la próxima década, veremos una transformación completa en la forma en que se gestionan las clínicas y los laboratorios, con un enfoque aún mayor en la velocidad y la rentabilidad.

Gracias, Enrique. Te deseamos mucho éxito en Expodental 2024 y en todas vuestras iniciativas.

SERVICIO DE URGENCIAS DENTALES EN FINES DE SEMANA Y FESTIVOS

El servicio de urgencias dentales lleva funcionando ininterrumpidamente desde el año 2013, pero en los últimos tiempos, tenemos ciertas dificultades para cubrir algunas fechas.

El servicio se podría resumir en ofrecer atención en fines de semana y festivos, entre las 9:00 y las 21:00 horas. No es necesario estar físicamente en la clínica, pero sí debe haber un compromiso del dentista de poder estar en la consulta una hora después de la llamada (aunque en la práctica el dentista y el paciente acuerdan una cita en el horario que mejor les conviene). Los honorarios son libres. El paciente llama siempre a un mismo número fijo (943290204), y la centralita desvía la llamada al número que el dentista ha facilitado al Colegio.

Quien esté interesado/a en ofrecer el servicio puede dirigirse al Colegio para ampliar información o concretar su colaboración.

Quiénes somos
DIDEGI DENTAL, S.L es una empresa de distribución de material odontológico y de prótesis dental, creada en el año 2018, y de formada por profesionales con amplia experiencia en el sector.

Qué ofrecemos
Atención y servicio personalizados, tanto en la clínica dental como en el laboratorio de prótesis, en la venta y suministro de cualquier artículo o marterial necesario para el buen funcionamiento de su negocio. Trabajamos con más de 60.000 referencias.

Didegi
Green X
DISTRIBUIDORA DENTAL DE GIPUZKOA

Kale Nagusia, 63 - Local Bajo.
20160 Lasarte-Oria (Guipúzcoa)
(+34) 943 902 384 / 610 404 671 / 690 327 533
www.didegi.es info@didegi.es

Clínicas Dentales Aldaz
1ª Visita Gratuita

aldaz
hortz klinikak · clínicas dentales

Clínicas Dentales Aldaz,
Rps 181/19.

Pide cita sin compromiso en cualquiera de nuestros centros en:
Lasarte (ola kalea 10, bajo 20160)
Elgoibar (San Bartolomé 22, 20870)
Tolosa (San Francisco 39, 20400)
Tf. 943 36 63 77

www.dentalaldaz.com

LA TIENDA DEL DENTISTA

PODEMOS REDUCIR MATERIAL Y PARA QUE SEAS

DISCOS TERMOFORMABLES DUAL RIGIDO PET G CUADRADOS 125X125 MM ESPESOR 2,0MM 10 UDS

Referencia LR7123-02

LEONE

ASOCIADOS COE 63,53€ +IVA

P.V.P.: ~~75€ + IVA~~

ARCO ML ACERO REDO SUP .012 NATURAL FORM 25U

Referencia ML95901

MEDICALINE

ASOCIADOS COE 9,75€ +IVA

P.V.P.: ~~14,37€ + IVA~~

BANDAS ANATOMICAS WEB UL ESTUCHE DE 25 BANDAS PRESOLDADAS CON TUBOS TECNICA ROTH - ANDREWS - BOSTON - ALEXANDER

Referencia LE8530-90

LEONE

ASOCIADOS COE 104,26€ +IVA

P.V.P.: ~~150,38€ + IVA~~

BOTONES LINGUALES (LAZO). BOLSA DE 10 UDS.

Referencia 3312

MASTER SURGICAL

ASOCIADOS COE 14€ +IVA

P.V.P.: ~~19,60€ + IVA~~

CADENETA ML ELÁSTICA CLEAR ABIERTA 3,5 MM

Referencia ML96605

MEDICALINE

ASOCIADOS COE 12,88€ +IVA

P.V.P.: ~~28,71€ + IVA~~

ELÁSTICOS INTRAORALES 3/8" 2,5 OZ. BOLSA DE 5000 UDS.

Referencia 3208/5000

MASTER SURGICAL

ASOCIADOS COE 19€ +IVA

P.V.P.: ~~26,60€ + IVA~~

PORTES GRATUITOS EN COMPRAS A PARTIR DE 120€

(IVA NO INCLUIDO) Aplicable en Península y Baleares

TUS GASTOS DE MAQUINARIA MÁS COMPETITIVO

BRACKETS MINI DIAGONALI ROTH 022 - 20 UDS.

Referencia LF7210-91

LEONE

P.V.P.: ~~71,01€ + IVA~~

BRACKETS C.D ESTÉTICOS ZAFIRO GHIACCIO ROTH 022 - 20 UDS.

Referencia LF5620-22

LEONE

P.V.P.: ~~204,52€ + IVA~~

BRACKET ML METAL MBT .022 KIT

Referencia ML95040

MEDICALINE

P.V.P.: ~~45,94€ + IVA~~

AUTOCLAVE LINA 22 LITROS W&H

Referencia AUTOC73

W&H

VENTA ESPECIAL LIMITADA

P.V.P.: ~~7.755€ + IVA~~

PINZA PARA ORTODONCIA

Referencia 389

MASTER SURGICAL

P.V.P.: ~~7,37€ + IVA~~

MÁSCARA FACIAL CLASE III - ORTODONCIA

Referencia 3397

MASTER SURGICAL

P.V.P.: ~~44,80€ + IVA~~

SÓLO PARA SOCIOS COE

SOMOS DENTISTAS, SOMOS COE - ASÓCIATE POR 10€ AL MES

ASÓCIATE EN: www.circulodeodontologosyestomatologos.es

91 411 97 59	911 636 895	606 097 121	contacta@circulodeodontologosyestomatologos.es

www.latiendadeldentista.com

PERIIMPLANTITIS

El pasado día 15 de septiembre, viernes, acudieron al colegio de odontólogos y estomatólogos los Dres. Ignacio Sanz y Eduardo Montero para hablarnos de Patologías periimplantarias y su tratamiento. Nos explicaron las características clínicas y radiológicas para poder realizar su diagnóstico, al igual que como catalogarlas según la clasificación. Concluyeron abordando el tratamiento de la mismas de manera no quirúrgica y quirúrgica, y como se ha de mantener estos implantes en tiempo.

WWW.DENTALLOREA.COM
LOREA
laboratorio dental
Plaza Luis L. Bonaparte 7 bajo, 20018 Donostia - San Sebastián
T.: 943 312 275 - 943 314 153 • dentallorea@dentallorea.com

URBADENT S.L.
LABORATORIO DENTAL
Profesionales de la prótesis dental de calidad
RPS 36/14
Estamos a su servicio de lunes a jueves de 8h00 a 19h00 y viernes de 8h00 a 14h00
Pida su presupuesto ON-LINE
Laboratorio Dental Urbadent S.L.
Zirkuitu Ibilbidea, nº10 - Local 6
LASARTE-ORIA
Tlf.: (943) 36 69 27
urbadent@laboratoriodentalurbadent.com
Visita nuestra nueva página web
www.laboratoriodentalurbadent.com
Una sonrisa expresa satisfacción
EN URBADENT TRABAJAMOS PARA CONSEGUIRLA CON TODAS LAS GARANTÍAS
Prótesis fija
Prótesis combinada
Prótesis removible
Implanto prótesis

ODONTOPEDIATRIA

Los días 6-7 de octubre se celebró el Curso " Actualización en Odontopediatría" ofrecido por la Dr. Virginia Franco Varas. Ponente que tuvimos que echar mano en el último momento por la anulación de la titular para esa fecha. A pesar de tenerla hace un par de años, en esta ocasión dio una vuelta de tuerca a los protocolos utilizados hasta ahora en odontopediatría al igual que en el manejo del paciente. La respuesta de los colegiados a este curso fue de 10 cumpliendo todas las expectativas.

Odontolan
Laboratorio Dental, S.L.
✓ PRÓTESIS
✓ SOLUCIONES CAD
✓ FLUJO DIGITAL
✓ MATERIALES ESTRATIFICABLES
✓ MONOLÍTICOS
✓ NANOCOMPOSITES
✓ IMPRESIONES DIGITALES
✓ DISEÑO Y PROFESIONALIDAD
PASEO DE TXINGURRI, 21 - 2º DRCHA
20017 SAN SEBASTIAN
☎ 943 401 433
LABORATORIO@ODONTOLAN.COM
WWW.ODONTOLAN.COM

CENTRO DE ESTUDIOS SANITARIOS
CPES
CESA
BHIP
www.institutocesa.com
URNIETA (GIPUZKOA)
TÉCNICO/A SUPERIOR EN HIGIENE BUCODENTAL
SALIDAS LABORALES:
-Técnico/a Superior en Higiene Bucodental.
-Técnico/a especialista higienista dental.
-Higienista Bucodental.
-Educador/a en salud bucodental.
TÉCNICO/A SUPERIOR EN PRÓTESIS DENTALES
SALIDAS LABORALES:
-Técnico/a protésico/a dental.
-Técnico/a de prótesis fijas.
-Técnico/a de prótesis removibles.
-Técnico/a de ortodoncia.
943 33 64 91
secretaria@institutocesa.eus

Las mezclas más sorprendentes
WWW.TCOMPANYSHOP.COM

idostar

Contacte con **SISTEDENT**
Distribuidor en exclusiva de **Unidesa-odi.**

Azken belaunaldiko **Idostar** erretxina akrilikoa material bakarreko hortz-protesi desmuntagarriak fabrikatzeko aukera ematen du. Metalezko kako desatseginak edo bestelako osagarriak erabili behar gabe.

Bere abantaila nagusia bere jokaera bikoitzak ematen du; malgutasun edo zurruntasunarekin, aplikatutako akrilikoaren lodieraren arabera. Horrela, bere malgutasun ezaugarria 2 mm baino guatxiagoko lodieretan mantentzen da, lodiera horretatik aurrera, malgutasuna galtzen da 3mm arte. (Etengailuak diseinatzerakoan, haien neurriak hartu behar dira kontuan)

- ✓ Malgutasuna
- ✓ Zurruntasun handiagoa lodiera handiagoarekin
- ✓ Hortz-protesi aldagarriak
- ✓ %100 akrilikoa, ez du usainik xurgatzen
- ✓ Erabilera erraza
- ✓ Kostuen aurrezpena
- ✓ Denboran aurreztea
- ✓ Makinetan aurreztea
- ✓ Produktu bakarrean oinarri zurruna eta euskarri erdi-malguak sortzeko aukera ematen du.
- ✓ Pazientearentzat erosotasun handiena.
- ✓ Presio eta kontaktu desegokiengatik ehun bigunetan kalteak saihesten ditu.
- ✓ Errendimendu handiko erretxina akrilikoa.
- ✓ Kako estetikoagoak.
- ✓ Tonu arrosa eta gardenetan eskugarriak

idostar

Contacte con **SISTEDENT**
Distribuidor en exclusiva de **Unidesa-odi.**

La **resina acrílica** de última generación **Idostar** permite la fabricación de prótesis dentales removibles con un solo material. Sin necesidad de utilizar antiestéticos ganchos metálicos u otros aditamentos.

Su principal ventaja la proporciona su comportamiento dual; con flexibilidad o rigidez según el espesor de acrílico aplicado. Así, su flexibilidad característica se mantiene en espesores inferiores a 2 mm, a partir de ese espesor se va perdiendo la flexibilidad hasta los 3 mm. (A la hora de diseñar los retenedores se deberá tener en cuenta sus dimensiones)

Ensayo de citotoxicidad de acuerdo a ISO 10993-5
BIOCOMPATIBLE

MD
Cumplimiento con los requisitos del MDR 745/2017

- ✓ Flexibilidad
- ✓ Más rigidez a mayor grosor
- ✓ Prótesis dentales removibles
- ✓ 100% acrílico, no absorbe olor
- ✓ Fácil manejo
- ✓ Ahorro en costes
- ✓ Ahorro en tiempo
- ✓ Ahorro en maquinaria

Contenido del kit
1 bote de polvo 225 gr
1 botella monómero de vertido 150 ml
1 botella monómero autopolimerizable 50 ml

Jon Iñaki Hormaetxe
Técnico Comercial
M. 607 762 057
SISTEDENT
Dental technology
T. 946 752 565 sistedent@sistedent.es
www.sistedent.es

CIRUGÍA MUCOGINGIVAL

El pasado sábado 28 de Octubre tuvo lugar un curso de cirugía mucogingival impartido por el Dr. Alfonso Gil con el título " Microcirugía con abordaje VISTA para cubrimiento de recesiones múltiples". Durante el curso abordó todo lo relacionado con la cirugía mucogingival, comenzó por las indicaciones, siguió con la predictibilidad de tratamiento y así saber cuáles son las opciones reales de cada caso; y terminó explicando la técnica pasó a paso. Tras el descanso enseñó el paso a paso a través de unos casos clínicos tanto en dientes como en implantes.

REANIMACIÓN CARDIO-PULMONAR INSTRUMENTADA Y USO DEL DESFIBRILADOR EXTERNO SEMI AUTOMÁTICO.

Irakaskuntza Eskola DYA GIPUZKOA

Curso teórico-práctico

Viernes, 12 de enero:
15:30 a 20:30 horas

PRECIO: 50€
PLAZAS LIMITADAS: 20 personas*
*Inscripción preferente para colegiados.

REANIMACIÓN
El curso está completo. Existe la posibilidad de apuntarse en la lista de espera. En función del tamaño de la lista de espera se planteará volver a ofrecerlo en el 2024

PROGRAMA

INTRODUCCIÓN

15:30-16:30

- Teoría sobre Reanimación Cardiopulmonar (R.C.P)
- Teoría sobre manejo de desfibrilador externo semiautomático. (D.E.S.A)
- Emergencias médicas:

  -Shock anafiláctico
  -Dolor torácico
  -Shock (Síncope vasovagal)

PRÁCTICAS:

16:30-20:30

- Posición anti-shock
- Posición Lateral de Seguridad
- Reanimación Cardio Pulmonar Básica
- RCP Instrumentada:

  -Desfibrilador externo semi-automático
  -Ambú-balón resucitador
  -Guedel-Cánula orofaríngea
  -Oxidoc
  -Casos prácticos

BLANQUEAMIENTO DENTAL. UN TRATAMIENTO EFICAZ, SEGURO Y DURADERO

DR. D. JOSÉ AMENGUAL LORENZO

Curso teórico

Viernes, 2 de febrero:
16:00 a 20:30 horas
Sábado, 3 de febrero:
09:00 a 13:30 horas

PRECIO: 125€
*Grátis nuevas altas (primera colegiación) en los dos últimos años.

PROGRAMA

VIERNES

Bloque I: 16:00h-18:00h

- El color dental
- Concepto de discoloración dental
- Tipos de discoloraciones dentales
- Concepto de Blanqueamiento dental
- Indicaciones y contraindicaciones del Blanqueamiento dental
- Agentes blanqueadores: tipos y mecanismos de acción
- Tipos de productos blanqueadores
- Consideraciones clínico-diagnósticas previas al Blanqueamiento dental
- Cuantificación de la modificación de color en Blanqueamiento dental
- Registros fotográficos en Blanqueamiento dental

Descanso: 18:00h-18:30h

Bloque II: 18:30h-20:30h

- Diseño del plan de tratamiento adecuado a cada caso de Blanqueamiento dental
- Medidas de protección de los tejidos orales en Blanqueamiento dental
- Blanqueamiento dental vital en la consulta
- Blanqueamiento dental vital domiciliario
- Blanqueamiento dental vital combinado

SÁBADO

Bloque III: 09:00h-11:00h

- Blanqueamiento dental no vital
- Blanqueamiento mixto
- Prevención de la recidiva de la discoloración dental
- Mantenimiento de los resultados

Descanso: 11:00h-11:30h

Bloque IV: 11:30h-13:30h

- Efectos adversos de los agentes blanqueadores
- Tratamiento y prevención de los efectos adversos asociados al blanqueamiento dental
- Prevención y neutralización de la sensibilidad en Blanqueamiento dental
- Consideraciones sobre Blanqueamiento dental
- Casos clínicos
- Aula abierta

PONENTE
Dr. D. José Amengual Lorenzo

Titulación Académica

- Licenciado en Medicina y Cirugía. Universitat de València (UV).
- Licenciado en Odontología. UV.
- Doctor en Odontología. UV.
- Profesor Asociado acreditado a Contratado Doctor. Departamento de Estomatología. UV.
- Profesor de posgrado en varias facultades nacionales e internacionales.
- Docente de cursos y conferencias sobre Blanqueamiento Dental a nivel nacional e internacional.
- Autor de artículos de investigación en publicaciones odontológicas de ámbito nacional e internacional.
- Ha presentado numerosas ponencias y comunicaciones en congresos de ámbito nacional e internacional.
- 19 premios obtenidos a comunicaciones y publicaciones científicas.
- Co-Autor de los libros: "Manual Práctico de Blanqueamiento Dental", "Atlas terapéutico de Blanqueamiento Dental", "Blanqueamiento dental: Bases científicas y técnicas clínicas", "Libro blanco de Blanqueamiento dental", "Guía de Blanqueamiento dental" y "Endodoncia para todos: Blanqueamiento no vital".
- Co-Autor del video "Blanqueamiento dental vital", "Blanqueamiento dental. Una película de Pepe Amengual" y "Toma de color en Blanqueamiento dental".
- Vicepresidente de la Sociedad Española de odontología Conservadora.

LUGAR: Salón de Actos del Colegio de Dentistas de Gipuzkoa.
C/Zabaleta 40, bajo. 20002 – Donostia – San Sebastián

PREVENCIÓN DE LAS COMPLICACIONES MÉDICAS EN LA CONSULTA DENTAL

Dra. Victoria Pastor Ramos
Curso teórico

Viernes, 1 de marzo:
16:00 a 20:00 horas

PRECIO: 50€
*Grátis nuevas altas (primera colegiación) en los dos últimos años.

PROGRAMA

VIERNES

- Manejo de pacientes con medicación antitrombótica.
- Interacciones medicamentosas en odontología.
- Urgencias médicas en la consulta dental.

PONENTE | Dra. Victoria Pastor Ramos

Titulación Académica

- Licenciada en Medicina por la Universidad Autónoma de Madrid 1981.
- Doctora en Medicina por la Universidad Autónoma de Madrid 1990. Cum laude.
- Especialista MIR en Cirugía Maxilofacial HU La Princesa. Madrid. 1987.
- Licenciada en Estomatología por la Universidad Complutense de Madrid 1989.
- Odontoestomatóloga en atención primaria del SERMAS desde 1991 hasta la actualidad.
- Autora de diversas publicaciones en revistas de impacto nacionales e internacionales.
- Coordinadora de docencia de salud bucodental de la DAE (SERMAS) desde 2006.
- Práctica privada Madrid hasta diciembre 2023.

LUGAR: Salón de Actos del Colegio de Dentistas de Gipuzkoa. C/Zabaleta 40, bajo. 20002 – Donostia – San Sebastián

16-17 de febrero del 2024:
"Reconstrucción de Tejidos Blandos en Dientes e Implantes". Con el Dr. Nelson Carranza. Próximamente ampliaremos la información.

26-27 de abril del 2024: Biomimetika. Curso teórico-práctico. Con la Dra. Paula Amaral. Próximamente ampliaremos la información.

INSCRIPCIONES

Indicar: Nombre, dos apellidos, teléfono y email.
Enviar datos a: **coeg@coeg.eu** o por WhatsApp (606 26 51 44)
o llamar al 943 29 76 90.

FORMA DE PAGO

Colegiados de Gipuzkoa: Domiciliación en la cuenta habitual / transferencia bancaria / pago con tarjeta.

Colegiados de otra provincia: Ingreso por transferencia 15 días antes del curso y enviar justificante por email coeg@coeg.eu

Número de cuenta: ES66 2095 5039 9210 6352 5363

IMPORTANTE

En el caso de no poder acudir, se debe de comunicar antes del curso. Si no hubiera comunicación previa, al menos con 48 horas de antelación, se le cobrará el importe íntegro del curso.

El Colegio solicita **acreditación al Consejo Vasco de Formación Continuada.** Para ser merecedor de la acreditación, el asistente tendrá que **firmar al principio y final del curso** la hoja de control de asistencia, y **superar el cuestionario tipo test, con el 70% de aciertos** que exige el Consejo Vasco de Formación Continuada.

Entendemos que se hace pesado, pero son los requisitos que nos exige dicho Consejo.

RECORDAMOS

Bonus de formación: Al final del año, se calculará el número de cursos de Formación a los que ha asistido cada colegiado y cuyos cuestionarios tipo test haya superado con el 70% de aciertos.

En función de ello, **se asignará a cada colegiado un bonus** que será un porcentaje a devolver al colegiado sobre todas las cuotas colegiales que haya abonado en el año.

NOTA: Los cursos teóricos-prácticos tienen que realizarse en su totalidad para que sean bonificables.

Por otro lado, **los colegiados que participen en la clínica solidaria** obtendrán la asistencia gratuita a un curso teórico organizado por el Colegio, por cada servicio de un día completo (o dos medios días) .

MANEJO DEL GAP EN IMPLANTE INMEDIATO POSTEXTRACCIÓN

Paula Amantegui Guezala

Graduada en odontología por la Universidad CEU San Pablo – Madrid (2013-2018)

Diploma Universitario Avanzado en Periodoncia UCM-Sepa (2019)
Máster en cirugía bucal, implantología y periodoncia - Universidad de León (2021-2022)

Práctica privada en Clínica Dental Amantegui y Clínica Dental Virgen del Carmen (desde 2018)

Introducción: Tradicionalmente cuando se extraían las piezas comprometidas se dejaba el alveolo cicatrizando durante 6-12 meses para posteriormente poder colocar un implante. Sin embargo, debido a que el proceso alveolar está íntimamente relacionado con el ligamento periodontal, la extracción dental produce unos cambios dimensionales que reducen en gran medida el volumen de hueso en la zona, comprometiendo la posición del implante para una correcta rehabilitación posterior (1–8). Como consecuencia de esta perdida de volumen óseo, la mucosa oral también se retrae provocando a su vez un mayor compromiso estético (9).

Para reducir estos cambios dimensionales surgieron técnicas como la regeneración ósea guiada previamente a la colocación de implantes, las técnicas de preservación alveolar durante la extracción o la técnica de colocación de implantes inmediatos postextracción (1,5,6,10).

Cuando hablamos del sector anterior, existe una complicación añadida: la estética. Por ello son los tratamientos más inmediatos aquellos que los pacientes valoran más, ya que hoy en día se priorizan procedimientos simples, menos invasivos y que conlleven menor riesgo y complicaciones con unos resultados estéticos inmediatos (1,5,10).

Los implantes inmediatos postextracción permiten en muchas ocasiones una rehabilitación inmediata, que permitirá un correcto soporte de la papila y de los tejidos a nivel vestibular, con unos resultados estéticos mejores (5). Además, son menos invasivos, reduciendo el tiempo de tratamiento y aportando un mayor confort al paciente (1,2,6,9).

Para conseguir unos resultados funcionales y estéticos óptimos tras la colocación de implantes, sobre todo en el maxilar anterior, es crucial una correcta posición y estabilidad tanto de tejidos blandos como duros (9).

El implante inmediato postextracción está asociado a una mayor dificultad en cuanto a la posición tridimensional en el alveolo, generando la mayoría de las veces un gap periimplantario y una discrepancia de tejido óseo que complica esta técnica (2). Se ha descrito que estos tratamientos tienen un mayor riesgo de recesiones avanzadas en la zona vestibular (>1mm) sobre todo cuando existe un defecto de la cortical vestibular y cuando el paciente tiene un biotipo fino (11).

Los implantes inmediatos por tanto, tienen una complejidad añadida que viene dada principalmente por dos factores: el manejo del gap que se forma en sentido horizontal entre la superficie del implante y la tabla vestibular, y la cantidad de tejido tanto duro como blando del que se dispone (5,10).

Con el objetivo de dar respuesta a estos factores y conseguir un tratamiento predecible y exitoso se realizó esta revisión bibliográfica.

Objetivos:

1- Estudiar las características idóneas del GAP vestibular en cuanto a tamaño y material de relleno.

2- Analizar las características de la cortical vestibular para una técnica de implante inmediato predecible.

3- Comparar los resultados obtenidos con técnicas con colgajo y técnicas flapless.

Material y métodos: Se realizó una búsqueda en la plataforma Pubmed utilizando las palabras clave "**Gap"** e **"Inmediate Implant"** con publicaciones entre 2017 y 2022, utilizando una serie de criterios de inclusión y exclusión y aceptando únicamente revistas indexadas en el JCR de 2020. Se obtuvo finalmente un total de 10 artículos.

Resultados:

AUTOR	MATERIAL Y METODO	RESULTADOS
Groenendijk et al	Estudio retrospectivo (n*:16) Gap ≥ 2mm y relleno	La suma del GAP relleno + tabla vestibular **(horizontal)** T0*: 0,9mm T1*: 2,4mm T3*: 1,8mm Aumento considerable inmediato postcirugía - ligera reducción posterior(reabsorción del material) Aumento **vertical:** 1,6mm de media a largo plazo
Chen et al	Estudio prospectivo Implante inmediato en MOLARES con relleno del gap y técnica flapless. Estudia la reabsorción de las paredes en diferentes puntos. (n: 15 pacientes/17 implantes)	Horizontal: Reducción significativa de tabla vestibular y lingual HBT 0mm: 0,88±0.25 HBT 1mm: 0.48± 00.28 HBT 2mm: 0.33 ±0.17 Vertical: Reducción en todos los puntos. VBH vestibular: 0.74±0.32 VBH lingual 0.4±0.17 **Rellenar el GAP no evita la reabsorción, pero si la DISMINUYE considerablemente.**
Naji et al	Ensayo clínico aleatorizado con 3 grupos (1:1:1) Flap+graft Flap + nograft Flapless + Nograft (n: 48 pacientes/52 implantes)	Relleno GAP sentido horizontal en CBCT* inmediato / 6 meses: Flap+graft :3,46±0.1 mm / 3.18±0.05mm Flap + NOgraft: 3.71±0.57mm / 2.8±0.25mm Flapless + NOgraft 3.43±0.33mm / 3.19±0.28mm 3.19±0.28mm (Flapless+NOgraft). Factor determinante para el éxito es mantener la cortical vestibular intacta **Valoración del dolor:** Flap+graft: 5.14±0.69 Flap+NOgraft: 3.71±0.76 Flapless: 0.71±0.49
Grassi et al	Ensayo clínico aleatorizado con 3 grupos (1:1:1) Flap+graft Flap + nograft Flapless + Nograft (n:45)	**Relleno Horizontal:** 83,3% Flap-nograft 79'2% noflap-nograft 88,5%_grupo Flap+graft **Vertical:** Más efectivo noflap-nograft que Flap-NOgraft. Menor reabsorción en Flap + graft comparado con NOgraft (No significativo). Factor determinante para el éxito es mantener la cortical vestibular intacta **Valoración del dolor:** Menor dolor en grupo flapless+NOgraft (Significativo).
Atef et al	Ensayo clínico 2 grupos: Control: Relleno gap Estudio: **Técnica Socket Shield** (n:42)	Pérdida ósea **vertical:** 0.36±0.62mm estudio 1.71±1.02mm control Pérdida ósea **horizontal:** 0.29±0.34mm estudio (9,59%) 1.45±0.72mm control (46.24%)
Zaki et al	Revisión sistemática y metaanálisis Eficacia de los sustitutos óseos para el relleno del gap. **Sustitutos de reabsorción lenta.** (n: 17 estudios, 743 pacientes, 804 implantes)	- Relleno del gap: - sentido HORIZONTAL: buenos resultados. Mejor a L-P* tejidos blandos. - sentido VERTICAL e INTERPROXIMAL: Mejoras mínimas - Relleno del gap: Sobre todo si cortical vestibular fina. - Se desconoce material ideal. - Se deben realizar estudios histológicos.
Kadkhodazadeh et al	Serie de casos. (n*: 22 pacientes / 39 implantes) Flapless, paredes intactas, grosor tabla ≥2mm, gap 3-4mm con relleno con matriz de colágeno "Collacone".	Tener una cortical intacta y con un grosor ≥ 2mm son factores determinantes para lograr el éxito del tratamiento. La técnica flapless reduce le riesgo de reabsorción ósea en la zona más cervical del implante.
Mizuno et al	Serie de casos. Implantes inmediatos en dehiscencias. Flap + graft (bioss)+ membrana (bioguide) (n:20)	Tabla vestibular con dehiscencia: Tratamiento predecible pero con muchos más riesgos de reabsorción. También aumenta el riesgo de recesión gingival.
Mareque et al	Revisión sistemática. Comparación de implantes inmediatos con implantes en zonas con previa preservación alveolar. (n: 10 publicaciones)	Parámetro importante: Cortical vestibular intacta de al menos 1mm de espesor para decantarse por opción de implante inmediato.
Groenendijk et al	Estudio prospectivo (1 año) -Serie de casos. Flapless + relleno gap Bio-oss + carga inmediata (n*:100)	Mejoras en todos los parámetros excepto contorno del proceso alveolar. 37% resultados óptimos 35% resultados buenos 21% resultados aceptables 7% resultados inadecuados.

*N: Tamaño de muestra / T0: Escáner previo cirugía / T1: Escáner inmediata postcirugía / T3: Escáner 1 año postcirugía / HBT: anchura hueso horizontal / VBH: altura de hueso vertical / L-P: Largo plazo/ CBCT: Cone Beam Computed Tomography (Tomografía computarizada de Haz Cónico)

Discusión: Actualmente, las técnicas de colocación de implantes inmediatos postextracción conllevan la colocación de un implante de diámetro estrecho con anclaje palatino para obtener una correcta estabilidad primaria (1,11). Al colocar un implante más estrecho que el alveolo inicial se genera un gap entre la pared vestibular del implante y la parte interna de la cortical vestibular cuyo manejo va a ser indispensable para obtener unos buenos resultados a largo plazo, permitiendo el crecimiento de hueso en el mismo y generando una mayor estabilidad tanto a los tejidos blandos como a los tejidos duros (5,10). El manejo de los tejidos blandos va a estar íntimamente ligado al de los tejidos duros y de la misma forma va a conllevar al éxito del tratamiento. Los implantes inmediatos pueden realizarse abriendo un colgajo o con la técnica flapless. Hay variabilidad de opiniones sobre cual de estas técnicas es más predecible (1,6)

1- Características del gap vestibular en cuanto a tamaño y material de relleno:

El manejo del gap vestibular generado entre la parte más vestibular del implante y la cara interna de la cortical vestibular es un punto clave para el tratamiento de implantes inmediatos. La controversia generada sobre como se debe manejar este espacio, el tamaño que debe tener, si debe rellenarse y con que material, ha llevado a múltiples autores a estudiar sobre el tema.

Uno de los parámetros más estudiados son los cambios tanto en sentido horizontal como vertical que se generan según el manejo de este espacio. La mayoría de los estudios revisados daban resultados muy positivos a aquellos implantes inmediatos en los cuales se rellenaba el gap con biomateriales. A pesar de que con el tiempo se da una ligera reabsorción, se concluye que se mantiene el hueso en sentido horizontal mucho mejor en aquellos implantes en los que se rellena el gap que en los que no (7,9,12). Además, recomiendan dejar enterrados entre 1,5 y 2mm los implantes con respecto a la cortical vestibular (7). Aquellos ensayos clínicos que comparan grupos con relleno de gap y sin relleno de gap, como los estudios de Grassi y de Naji concluyen que el relleno del gap mejora los resultados en todos los casos cuando se compara con grupos sin relleno del gap y abriendo colgajo (6,11).Una técnica alternativa a la clásica colocación de implante inmediato es la técnica de Socket Shield. Un ensayo clínico realizado por Atef y colaboradores compara en dos grupos la técnica socket shield y el implante inmediato con relleno del gap. El socket shield supone la colocación de un implante inmediato en un alveolo en el cual al realizar la extracción dentaria se deja parte de la raíz de la zona vestibular en el alveolo. El concepto de esta técnica es preservar el ligamento periodontal en contacto con la cortical vestibular para aportarle una mayor nutrición y reducir de esta manera los cambios dimensionales.

Una vez realizada la extracción se coloca el implante en contacto con el fragmento de raíz y el pequeño gap que podría quedar no se rellena. Los resultados de este ensayo concluyen que la técnica socket shield reduce significativamente la pérdida ósea tanto en sentido horizontal como vertical. Los resultados son buenos para la técnica, sin embargo, el número de estudios que la defienden es más limitado y se trata de una técnica muy compleja por lo que la justificación de su uso no está clara (13).

Por otro lado, en su intento por declarar cual sería el biomaterial ideal para el relleno del gap, un metaanálisis concluye que deberían realizarse estudios histológicos del hueso generado en el gap para poder dar una afirmación. A pesar de ello, la mayoría de los artículos que se analizan utilizan sustitutos de reabsorción lenta como el xenoinjerto bovino (14).

2- Características de la cortical vestibular:

Al realizar implantes inmediatos la extracción dentaria se realiza inmediatamente previa a la colocación del implante y se trabaja sobre un lecho con unas características diferentes que dificulta la técnica. Es por ello por lo que las características del lecho receptor para que el implante sea predecible y estable a largo plazo van a incluir una cortical vestibular lo más intacta posible y con un grosor adecuado que reducirá el riesgo de reabsorción del hueso en esa zona. La mayoría de los estudios concluyen que una cortical intacta y de un grosor ≥ 2mm es uno de los factores más importantes en la selección del caso para lograr unos resultados óptimos (6,11,14,15.

Sin embargo, es difícil encontrar casos con corticales de esas características. La mayor parte de las piezas perdidas tienen un grosor de cortical fino, sobre todo en

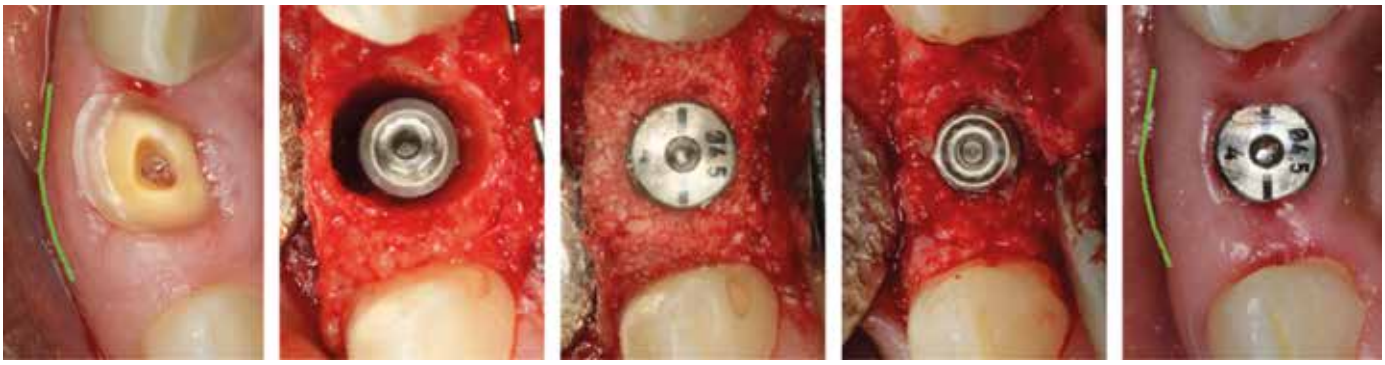

Figura 1. Secuencia de colocación de implante inmediato y relleno del gap con biomaterial en técnica con colgajo abierto

sector anterior, y en ciertas ocasiones con grandes dehiscencias. Una serie de casos que estudiaba alveolos con dehiscencias en la cortical vestibular concluye que los riesgos son mayores en estos casos, y que a pesar de que el tratamiento es viable, se debe ser extremadamente cuidadoso y rellenar el gap y colocar una membrana de barrera en todos los casos. Además, el riesgo de recesión aumenta exponencialmente ya que existe una relación directa entre la profundidad de la dehiscencia y la recesión gingival (16).

3- Técnicas con colgajo vs técnica flapless:

Esta demostrada la relación directa entre los tejidos duros y blandos, sabiéndose que a pesar del correcto manejo del gap y la cortical, la forma en la que se tratan los tejidos blandos puede conllevar a ganancias o a pérdidas de hueso significativas que podrán alterar los resultados esperados. El acceso que se realiza al lecho receptor del implante y del mismo modo al gap periimplantario una vez colocado el implante es otro parámetro importante estudiado por muchos autores.

El debate está entre realizar un acceso abriendo un colgajo y obteniendo una visión directa al lecho en el que se trabaja, o por lo contrario realizar una técnica sin colgajo. Parece que realizar un colgajo de acceso debilita el tejido blando que rodea el implante ya que al romper las fibras de tejido conectivo disminuye la irrigación a la zona cervical lo cual podría conllevar a una mayor respuesta cicatricial y en consecuencia una mayor reabsorción del hueso. Por ello aquellos estudios que realizan la técnica sin elevar un colgajo, ven resultados muy positivos, incluso en aquellas ocasiones en las que no se eleva colgajo y tampoco se rellena el gap, aunque parece que el tratamiento ideal sería realizar la técnica sin colgajo y rellenar el gap con biomateriales (1,5–8,11,15).

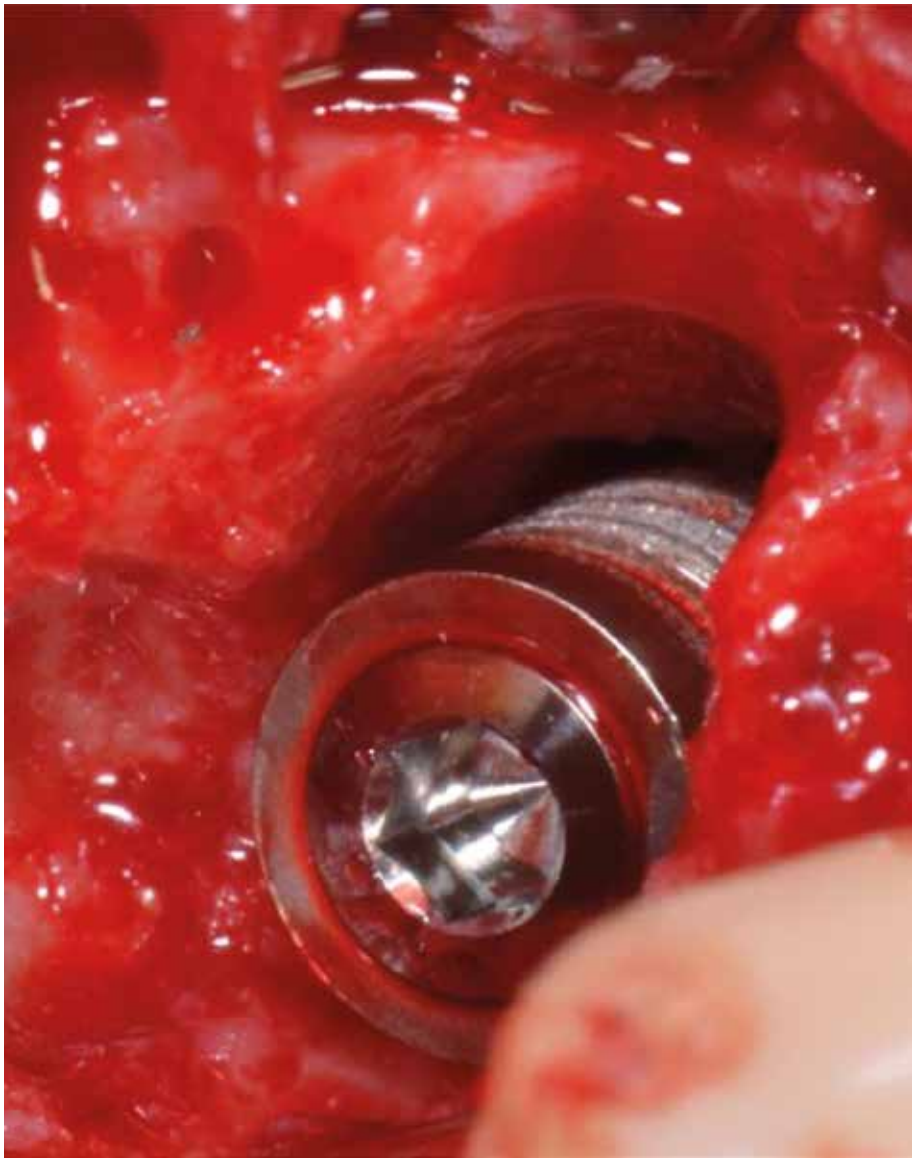

Figura 2. Imagen que ilustra muy bien el gap periimplantario.

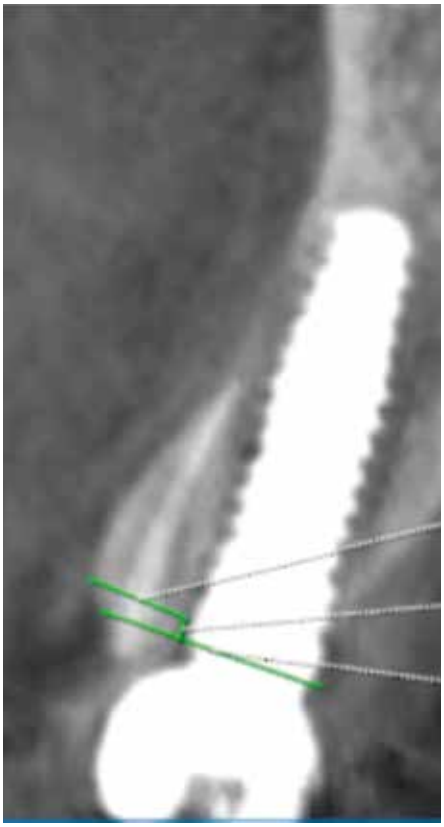

Figura 3.
Imagen radiográfica de técnica de Socket Shield

Por todo ello, parece que ambas técnicas serían validas, sin embargo, otro parámetro estudiado en estas publicaciones que podría marcar la diferencia es la valoración del dolor por parte de los pacientes.

En aquellos estudios donde se mide la valoración del dolor por parte del paciente, la técnica flapless revela un índice significativamente inferior a las técnicas con colgajo, ya que la separación de los tejidos conlleva a una mayor inflamación y en consecuencia del dolor en todos los casos (6,11).

Conclusiones:

1. Siempre que sea posible se debe buscar un gap de 2mm y rellenar el mismo con biomateriales para lograr los menores cambios dimensionales posibles. La mayoría de los estudios utilizan como material de relleno biomateriales de reabsorción lenta para mantener a largo plazo la zona de forma estable.
2. La cortical vestibular debería estar intacta y tener un grosor de al menos 1 mm para lograr unos resultados óptimos. En casos más complejos como corticales fenestradas el uso de implantes inmediatos postextracción podría ser predecible, pero se recomienda colocar una membrana de barrera para mantener el injerto que rellena el gap de forma estable.
3. El manejo de los tejidos blandos ha de ser cuidadoso y siempre que sea posible realizar una técnica flapless/sin colgajo, que además de reducir la reabsorción horizontal es una técnica menos invasiva y con menos dolor postoperatorio. Lo ideal sería realizar una técnica sin colgajo, aunque ante la duda se recomienda elevar colgajo ya que los resultados serán parecidos y podría evitar problemas durante la técnica.
4. Tanto la experiencia del operador como la elección del caso son muy importantes debido a la gran sensibilidad de esta técnica ya que cualquier error en la ejecución podría conllevar el fracaso de esta.

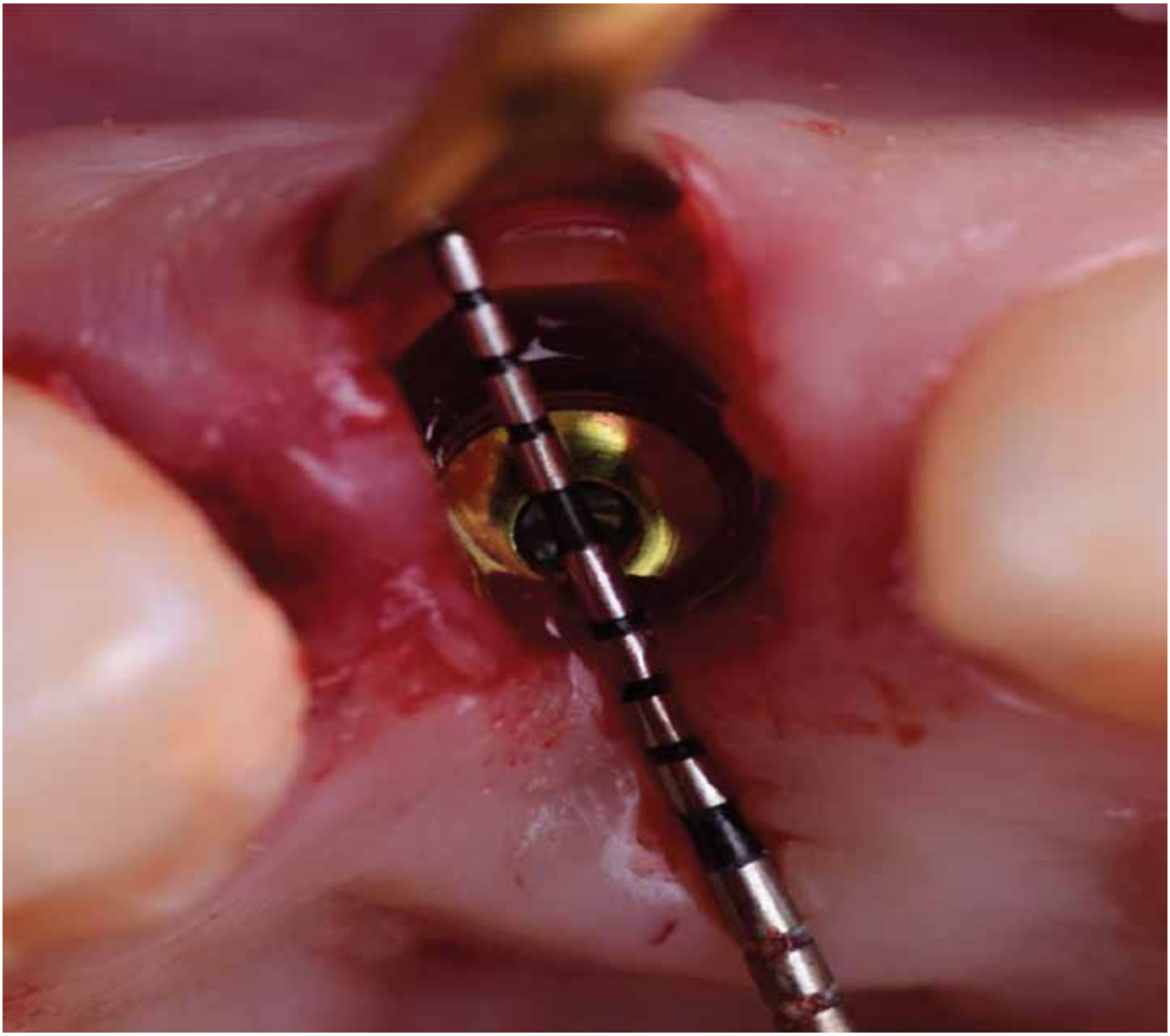

Figura 4. Imagen oclusal de técnica Socket Shield

Bibliografía

1. Mazzocco F, Jimenez D, Barallat L, Paniz G, Del Fabbro M, Nart J. Bone volume changes after immediate implant placement with or without flap elevation. Clin Oral Impl Res. abril de 2017;28(4):495-501.

2. Ramaglia L, Sbordone C, Saviano R, Martuscelli R, Sbordone L. Marginal masticatory mucosa dimensional changes in immediate post-extractive implants: a 2 year prospective cohort study. Clin Oral Impl Res. diciembre de 2015;26(12):1495-502.

3. Sanz M, Lindhe J, Alcaraz J, Sanz-Sanchez I, Cecchinato D. The effect of placing a bone replacement graft in the gap at immediately placed implants: a randomized clinical trial. Clin Oral Impl Res. agosto de 2017;28(8):902-10.

4. Passoni BB, Marques de Castro DS, de Araújo MAR, de Araújo C d. RP, Piatelli A, Benfatti CAM. Influence of immediate/delayed implant placement and implant platform on the peri-implant bone formation. Clin Oral Impl Res. noviembre de 2016;27(11):1376-83.

5. Groenendijk E, Staas TA, Bronkhorst E, Raghoebar GM, Meijer GJ. Immediate implant placement and provisionalization: Aesthetic outcome 1 year after implant placement. A prospective clinical multicenter study. Clin Implant Dent Relat Res. abril de 2020;22(2):193-200.

6. Grassi FR, Grassi R, Rapone B, Alemanno G, Balena A, Kalemaj Z. Dimensional changes of buccal bone plate in immediate implants inserted through open flap, open flap and bone grafting and flapless techniques: A cone-beam computed tomography randomized controlled clinical trial. Clin Oral Impl Res. diciembre de 2019;30(12):1155-64.

7. Chen Z, Li J, Wang HL, Yu H. Initial Bone Volume Changes After Immediate Implant Placement Associated with Filling the Gap Using Bovine Bone in Molar Sites. Int J Oral Maxillofac Implants. marzo de 2019;34(2):521-8.

8. Assaf JH, Assaf D do C, Antoniazzi RP, Osório LB, França FMG. Correction of Buccal Dehiscence During Immediate Implant Placement Using the Flapless Technique: A Tomographic Evaluation. Journal of Periodontology. febrero de 2017;88(2):173-80.

9. Groenendijk E, Staas TA, Graauwmans FEJ, Bronkhorst E, Verhamme L, Maal T, et al. Immediate implant placement: the fate of the buccal crest. A retrospective cone beam computed tomography study. International Journal of Oral and Maxillofacial Surgery. diciembre de 2017;46(12):1600-6.

10. Weigl P, Strangio A. The impact of immediately placed and restored single-tooth implants on hard and soft tissues in the anterior maxilla. Eur J Oral Implantol. :18.

11. Naji BM, Abdelsameaa SS, Alqutaibi AY, Said Ahmed WM. Immediate dental implant placement with a horizontal gap more than two millimetres: a randomized clinical trial. International Journal of Oral and Maxillofacial Surgery. mayo de 2021;50(5):683-90.

12. Zaki J, Yusuf N, El-Khadem A, Scholten RJPM, Jenniskens K. Efficacy of bone-substitute materials use in immediate dental implant placement: A systematic review and meta-analysis. Clin Implant Dent Rel Res. agosto de 2021;23(4):506-19.

13. Atef M, El Barbary A, Dahrous MSE, Zahran AF. Comparison of the soft and hard peri-implant tissue dimensional changes around single immediate implants in the esthetic zone with socket shield technique versus using xenograft: A randomized controlled clinical trial. Clin Implant Dent Relat Res. junio de 2021;23(3):456-65.

14. Mareque S, Castelo-Baz P, López-Malla J, Blanco J, Nart J, Vallés C. Clinical and esthetic outcomes of immediate implant placement compared to alveolar ridge preservation: a systematic review and meta-analysis. Clin Oral Invest. agosto de 2021;25(8):4735-48.

15. Kadkhodazadeh M, Amid R, Moscowchi A, Khoshkam V. Clinical and radiographic evaluation of jumping distance management using a collagen matrix in flapless immediate implant placement. Dent Med Probl. 11 de mayo de 2021;58(2):173-8.

16. Mizuno K, Nakano T, Shimomoto T, Fujita Y, Ishigaki S. The efficacy of immediate implant placement in the anterior maxilla with dehiscence in the facial alveolar bone: A case series. Clin Implant Dent Rel Res. febrero de 2022;24(1):72-82.

DENTISTAS

OFERTA

Se necesita odontólogo/a para una clínica dental en Beasain. Se necesita como generalista. Jornada completa. Flexibilidad en cuanto al horario laboral. Condiciones a convenir en función de la valía. Envía C.V. a: horzkari@gmail.com

Clínica dental en Ermua necesita ODONTOLOGO GENERALISTA. Clínica y equipo multidisciplinar de larga trayectoria. Enviar CV: ermuaclinica@gmail.com

Se necesita odontólogo con al menos 7 años de experiencia profesional, para trabajar en consulta en Irun. Jornada completa o mínimo 3 días, y sueldo de 65.000 Eur/año (para jornada completa). Interesados mandar curriculum a txemierra@movistar.es

Se necesitan odontólog@s voluntari@s dispuestos a colaborar de forma voluntaria en la clínica solidaria. Interesados/as escribir a monika@coeg.eu o llamar al 943 29 76 90 y preguntar por Monika o Joserra

Clínica en Fitero Navarra: Se precisa incorporar un Odontólogo/a para realizar todo tipo de tratamientos de odontología conservadora y rehabilitación implanto protésica. LA función es estar al frente de una clínica, indicando plan de tratamiento y realizándolos. Enviar C.V. martinhoursouripe@yahoo.com.ar

Clínica en Navarra y Rioja: Se precisa incorporar un/a Odontólogo/a Generalista, para realizar todo tipo de tratamientos de odontología general , obturaciones, endodoncias, prótesis fija, prótesis removible, periodoncia básica, estética dental. Condiciones a convenir en función de la disponibilidad y experiencia. Deberíamos cubrir 5 días en 4 clínicas diferentes, indispensable tener auto. Enviar C.V. martinhoursouripe@yahoo.com.ar

Buscamos odontólog@ con amplia experiencia para incorporar al equipo. Interesados enviar CV a eva@victoriacenter.es

Necesitamos incorporar al equipo a un@ ortodoncista con amplia experiencia. Se valorará certificación Invisalign y/o Spark, experiencia en casos multidisciplinares, visión integrativa… Interesados enviar CV a eva@victoriacenter.es

experiencia en casos multidisciplinares, visión integrativa… Interesados enviar CV a eva@victoriacenter.es-Ofertas Empleo Dentistas24/11/2023"Clinica Dental ubicada en Eibar, busca odontólog@ generalista, para realizar todo tipo de tratamientos; conservadora, endodoncia, rehabilitación protésica, Programa Padi,… Jornada completa.Se valorará experiencia. Interesad@s enviar CV a: info@aratklinika.com.

Solicitamos dentista con las siguientes características: generalista, endodoncista y con manejo de odontología infantil, con experiencia mínima de un año para trabajar tiempo completo en clínica dental ubicada en Amara, San Sebastián. Incorporación inmediata. Interesados contactar en tfno: 604 183 477 77 o enviar CV a: gerencia.clinicaro@gmail.com

Se busca odontólog@ generalista con al menos 2 años de experiencia y que sepa euskera para una clínica dental ubicada en Zarauz. Interesad@s enviar CV a zarautzhortzklinika@hotmail.com.

Clínica de Ortodoncia Exclusiva Echeverria y del Valle Ortodoncia de San Sebastián, busca incorporar un@ ortodoncista en su equipo. Se valora: Experiencia demostrable de al menos 3 años en el sector de la Ortodoncia. Certificado de Invisalign. Experiencia en casos multidisciplinares complejos.Se ofrece: Incorporación inmediata. Trabajo estable. Jornada completa; Interesad@s escribir a info@echeverriadelvalle.com

Se necesita odontólogo/a con conocimientos de conservadora y endodoncia para una clínica dental ubicada en Arrasate. Interesados/as contacten a la siguiente dirección de email: i.arando@hotmail.com

SE NECESITA ODONTOLOGO/A GENERALISTA PARA CLINICA DENTAL EN DONOSTIA PARA LOS MIERCOLES Y VIERNES DE 09:00 H. A 15:00 H. ENVIAR CV A direccion@centromedicogros.com

Clínica dental en San Sebastian precisa incorpora profesional de la implantología con experiencia para trabajar dos jornadas semanales. Enviar cv: c.dental2023@gmail.com

Proceso de selección para Odontólogo General. Clínica dental ubicada en Logroño. Se requieren 2 jornadas completas: Miércoles y Viernes (siendo posible cambiar el miércoles por el lunes). Doctor/a multidiciplinar. Horario de clínica de: 09-14h y 16-20h. Experiencia de 2 años. Interesados mandar el CV a: rrhh@impulsodental.es

Clínica multidisciplinar de Pamplona con más de 30 años de experiencia busca prostodoncista con máster y experiencia de más de 3 años. Se ofrece entrada inmediata en plantilla (aunque se podrían valorar distintas formas de colaboración). Trabajamos con tecnología digital 3D y flujo digital, por lo que es fundamental tener conocimientos del manejo de escáneres intraorales. Buscamos un/a profesional que sepa (y a quien le guste) trabajar en equipo y que valore la empatía como herramienta de trabajo. Condiciones interesantes en función de experiencia y valía. Se valorará conocimiento de euskera. Email de contacto: iosu@clinicabayona.es por lo que es fundamental tener conocimientos del manejo de escáneres intraorales. Buscamos un/a profesional que sepa (y a quien le gusteOFERTA DE TRABAJO EN CLÍNICA DONNAY. Clínica Dental consolidada y con más de 25 años de experiencia ubicada en Vitoria-Gasteiz precisa incorporar a un/a Odontólogo/a Generalista, con al menos 2 años de experiencia, preferiblemente para jornada completa. Teléfono 644632228, email: sarias@donnayclinica.com

Se necesita odontólogo/a en Gijón (Asturias), con experiencia en todo tipo de tratamientos dentales para trabajar a jornada completa. Condiciones a convenir en función de la valía. Envía Currículum a: recursoshumanos@odontologiaiberia.es

Clinica dental con mas de 30 años de experiencia en el sector y ubicada en Santesteban (Navarra) busca odontolog@. Valoraremos experiencia en prótesis y / o endodoncia. Horario flexible, nos adaptamos a la disponibilidad del candidato. Interesado mandar curriculum: direccion@clinicadentaliruritarubio.es

Clínica dental multidisciplinar busca incorporar a su equipo profesional, experto en PERIODONCIA Y CIRUGÍA MUCOGINGIVAL para colaboración según horario a convenir. Interesados contactar: cvdentalcv@gmail.com

Precisamos odontolog@ generalista para incorporarse a nuestro equipo multidisciplinar. Buen ambiente de trabajo , con mas de 25 años con nuestros pacientes. Pensamos en una persona con iniciativa y de agradable trato. Enviar CV a hortzkada@gmail. com.

3Ordiziako Armendariz Aguirre klinikarako odontologo baten bila ari gara, diziplina anitzeko lan taldeari gehitzeko. 40 urteko ibilbidea duen klinika bat gara eta bertan lan egin nahi duen pertsona baten bila gabiltza. Kalitatezko praktika garatzeko ekipoak eta teknologia ditugu. Odontologia konpontzailean eta protesian esperientzia eta prestakuntza baloratuko da. Interesatuta bazaude bidali CVa armendarizaguirreclinica@gmail.com helbidera.

Clínica dental Armendariz Aguirre en Ordizia busca odontolog@ con perfil restaurador para incorporarse a grupo de trabajo multidisciplinar. Somos una clínica con 40 años de trayectoria en la que buscamos una persona con ganas de trabajar y de hacer las cosas bien. Contamos con equipamiento y tecnología para desarrollar una práctica de calidad. Se valorará experiencia

y formación en odontología restauradora y prótesis. Si estás interesado envía tu CV a armendarizaguirreclinica@gmail.com

Buscamos odontólogo/a general en Pasajes Ancho. Jornada a tiempo parcial. Interesados comunicarse por WhatsApp 608203229.

Se ofrece puesto de odontólogo general con cargo relevante. Se requiere experiencia demostrable. Sueldo acorde a la responsabilidad del puesto. Interesados escribir enviando CV a email de contacto khkodontologia@gmail.com.

Se requiere odontólog@ endodoncista para integrarse en equipo multidisciplinar en clínica dental en Andoain. Interesados contactar en: 657 813 501

Se requiere odontólog@ con formación y experiencia en prótesis y estética dental para integrarse en equipo multidisciplinar en clínica dental en Andoain. Interesados contactar en: 657 813 501

Clínica dental multidisciplinar con mas de 30 años de experiencia en Andoain Precisa odontolog@ general para realizar funciones de odontología conservadora, endodoncia y odontopediatría. Interesados enviar curriculum a info@cdleizaran.com

DEMANDA

Odontólogo y protésico dental con 19 años de experiencia se ofrece para colaborar en implantologia y prostodoncia. Teléfono de contacto: 620 692 659

Odontólogo con práctica en exclusiva en implantes se ofrece para colaborar en clínica dental. Email: odontoimplantologo@gmail.com

Se ofrece ORTODONCISTA en exclusiva con 7 años de experiencia para colaborar en clinicas dentales preferiblemente en Gizpuzkoa. Experiencia en INVISALIGN, aparatologia multibrackets, ortodoncia interceptiva, aparatologia ortopedica y funcional, RNO. CV disponible en el colegio. mizaguirre@hotmail.es

Dr. Ramón García Castillo, colegiado nº 20000795 se ofrece como colaborador puntual en régimen de autónomo para realizar trabajos de cirugía oral e implantología en clínicas de San Sebastián y Donostialdea. Telefono 609384288

Se ofrece odontólogo generalista euskaldun con experiencia para realizar todo tipo de tratamientos odontológicos. Interesados contactar por correo. odontologogeneralgipuzkoa@gmail.com

Se ofrecen servicios de Cirugía oral, implantologia avanzada y regeneración ósea. Jornada a tiempo parcial. Interesados llamar a 609543917 o escribir a dlopezvaquero@gmail.com

Odontólogo con 12 años de experiencia, con dedicación en implantología, cirugía oral y en tratamientos de rejuvenecimiento facial de tercio inferior mediante el uso de ácido hialurónico, se ofrece para trabajar en clínicas de toda Gipuzkoa. Contactar vía email: cirugiahialuronico@gmail.com

Odontóloga con varios años de experiencia y cursando Master de ortodoncia actualmente se ofrece para trabajar junto a ortodoncista con experiencia para ayudarle en su trabajo del día a día. Interesados enviar correo a odontologabizkaia2019@gmail.com

Ortodoncista con Master Universitario en Ortodoncia busca clinica para rellenar jornada laboral. A poder ser una vez al mes o dos veces al mes. Experiencia con Ortopedia, Invisalign, Spark, Brackets convencionales y de autoligado. Cuento con material propio y dada de alta en haciendo como autónoma. Tel. 606159607.

Se ofrece Odontólogo con formación de Master en Cirugia Bucal, Implantologia y Periodoncia para trabajar en una Clinica Dental en Guipuzcoa. Con disponibilidad de dos jornadas semanales, en régimen de autónomos o por cuenta ajena , para desarrollar labores preferentemente relacionadas con estas áreas específicas de mi formación. Interesados contactar en el numero de telefono 618863960. Curriculum disponible en el Colegio con la referencia DREF20230906-01

HIGIENISTAS

OFERTA

Se ofrece higienista con conocimiento en asistencia de gabinete, uso de GESDEN, higienes, radiografías, auxiliar en ortodoncia, etc. Disponibilidad inmediata y completa. Para más información contactar por correo electrónico: guipuzcoahigienista@gmail.com. Currículum en el Colegio: HREF20231204-01

NECESITAMOS HIGIENISTA PARA COMPLETAR EQUIPO EN CLÍNICA DE BERGARA. SE VALORA CERCANÍA, EUSKERA… buenas condiciones económicas y de horario. ENVIAR CURRICULUM CON FOTO A : odontobergara@gmail.com

Se necesita higienista a jornada completa para incorporación inmediata en clínica multidisciplinar. Se valorará la experiencia y conocimiento del euskara. Interesados/as enviar curriculum a la dirección info@arocenaruizdental.com.

Clínica Dental especializada en Periodoncia, Implantología Avanzada y Estética Dental busca Higienista bucodental a jornada completa en el centro de Donostia-San Sebastián. Oportunidad de incorporación a una clínica con posibilidad de crecimiento profesional. Se valorará la experiencia profesional y, especialmente, una personalidad proactiva, responsable, con don de gentes y exigente con la calidad de su trabajo. Disponibilidad para trabajar a jornada completa de lunes a viernes. Incorporación inmediata. Condiciones a acordar en las entrevistas presenciales. Contacto oihanaoleaga@gmail.com

Clinica de ortodoncia exclusiva Echeverria & Del Valle ortodoncia de San Sebastian busca Higienista con experiencia demostrable de 2 años en ortodoncia y titulo de rayos, que sea dinámica y con ganas de trabajar. Incorporación inmediata. Interesado escribir a info@echeverriadelvalle.com

Clinica dental en Deba Goiena busca Higienista para formar parte de nuestro equipo en jornada completa o parcial (buen horario). hortzklinikadebagoiena@gmail.com

Necesitamos HIGIENISTA DENTAL para cubrir baja maternal ,con posibilidad de ampliar a contrato indefinido. Buen ambiente de trabajo.Zona del Gohierri.Enviar currículum clinicadent5@hotmail.com

Clínica dental ubicada en donostia precisa de higienista dental a jornada completa para incorporarse a finales de septiembre, horario Lunes martes jueves 9:00-13:00 / 15:00-19:00, Miércoles y Viernes 9:00-17:00. contacto : contactoanunciocoeg@gmail.com

Se solicita para Clínica dental privada situada en Tolosa, higienista para incorporar de forma permanente al equipo de profesionales. Entre las funciones estarán la realización de higienes, auxiliar al odontólogo y esterilización de material. Necesario tener conocimiento de Euskera. Interesados escribir enviando CV al email de contacto clinicadentaltolosa01@gmail.com

auxiliar al odontólogo y esterilización de material. Necesario tener conocimiento de Euskera. Interesados escribir enviando CV al email de contacto clinicadentaltolosa01@gmail.com"

DEMANDA

Se ofrece higienista bucodental para colaborar con clínicas en régimen de autónomo con más de diez años de experiencia. Pedir currículum en el colegio HREF20231031-01, y si quieres conocer más detalles puedes hacerlo mediante el siguiente número de teléfono, 660128322.

Soy Tecnica Higienista Bucodental, mi nombre es María J. Llevo poco tiempo en San Sebastián y busco trabajar como Higienista o Auxiliar de Odontología. Tengo más de 9 años de experiencia en el sector sanitario, he trabajado en clínicas de Alto Rendimiento y he adquirido conocimientos, capacidades y habilidades en Odontología Conservadora y Odontopediatría, Profilaxis y divulgación de la salud dental, Cirugías Dentales, manejo de RX Intraorales, Scanners 3D iTero o TRIOS, Prostodoncia, tratamientos con Sedación Consciente y trato al paciente especial. Como también gestión de agendas y coordinación con otros gremios. Manejo y esterilización de material odontológico entre otras actividades. Ponerse en contacto con el Colegio Oficial de Odontólogos en el colaboro como voluntaria de la Clínica Solidaria, para solicitar mi Curriculum Vite o llamar a mi teléfono personal 665724948.

Soy Alba Domínguez, soy higienista bucodental y auxiliar de enfermería, actualmente busco empleo a media jornada. Tengo años de experiencia en el ámbito y me gusta seguir formándome y ganar conocimientos. Cv disponible en el Colegio referencia HREF20230921-01. Teléfono contacto:646564038

AUXILIARES

OFERTA

Se necesita auxiliar con perfil administrativo y con experiencia en clinica en la zona del bajo deba. Interesados enviar curriculum a lauracp76@hotmail.es

Clínica Dental especializada en Periodoncia, Implantología Avanzada y Estética Dental busca Auxiliar de Clínica Dental a jornada completa en el centro de Donostia-San Sebastián. Oportunidad de incorporación a una clínica con posibilidad de crecimiento profesional. Se valorará la experiencia profesional y, especialmente, una personalidad proactiva, responsable, con don de gentes y exigente con la calidad de su trabajo. Disponibilidad para trabajar a jornada completa de lunes a viernes. Incorporación inmediata. Condiciones a acordar en las entrevistas presenciales. Contacto oihanaoleaga@gmail.com

Se necesitan auxiliares voluntari@s dispuestos a colaborar en la clínica solidaria. Interesados/as escribir a monika@coeg.eu o llamar al 943 29 76 90 y preguntar por Monika o Joserra

Clinica dental en Donostia precisa contratar una auxiliar clínica para trabajar a jornada completa. Si estuvieran interesados enviar el CV al correo odontologodonosti@gmail.com

Clinica dental en Deba Goiena busca Auxiliar para formar parte de nuestro equipo en jornada completa o parcial (buen horario). hortzklinikadebagoiena@gmail.com

Buscamos auxiliar para clínica dental situada en Donosti. Interesad@s enviar curriculum a la dirección clinicadentalSS23@gmail.com

DEMANDA

Se ofrece auxiliar con 19 años de experiencia para jornada completa en clínica dental. CV disponible en el Colegio con la referencia AREF20230928-01. Interesados contactar en 671 265 457

Soy Adriana Esthefania leunda Rubiano Odontóloga en procesos de homologación, en busca de trabajo como auxiliar dental,soy una persona activa, buen trabajo en equipo y con muchas ganas de seguir aprendiendo contacto: Estefany-1792@hotmail.com Movil 600250104. Cv disponible en el Colegio con la referencia AREF20231113-01
en busca de trabajo como auxiliar dental,soy una persona activa, buen trabajo en equipo y con muchas ganas de seguir aprendiendo contacto: Estefany-1792@hotmail.com Movil 600250104. Cv disponible en el Colegio con la referencia AREF20231113-01"

INMOBILIARIA

OFERTA

Se vende clínica dental por jubilación en Tolosa. Actualmente en funcionamiento. Información personal. Tel. 607 48 06 04

Se traspasa Clínica dental en Getxo en funcionamiento con dos gabinetes completamente equipados. Cbct. Sala de espera. Sala de esterilización. Y baño adaptado. Cuenta con dos gabinetes con las tomas montadas para un futuro. Llamar a 627088663

URGE alquilar o vender por jubilación, clínica dental en activo, ubicada en un local comercial céntrico y completamente exterior de 186 metros y a 12 min de Donostia. Consta de 1 recepción,4 gabinetes, 2 despachos, 2 salas de espera,sala de radiología,sala de esterilización,2 baños y ducha ,almacén,sala de yesos y office-cocina. Completamente exterior, luminosa y dotada de aparatologia para entrar a trabajar. Ideal para uno o varios profesionales. Se alquilaría por 2200€/mes,durante un tiempo con opción de compra posterior. O se vende directamente por un precio a convenir personalmente. Contactar en: info.traspasoclinica@gmail.com Tfno: 605713054

Traspaso Clínica Dental en Donostia/San Sebastián por jubilación en 2024. Tiene 80 metros cuadrados y dos gabinetes. Buena oportunidad para iniciar un proyecto personal con una base sólida. Abstenerse recién licenciados. Contacto: 2311c2805m@gmail.com

Se vende o alquila consulta en pleno funcionamiento en Irun. 160m2. Toda exterior (1er piso). 5 gabinetes de trabajo; 5 aparatos Rx; 1 scanner COBCT Durr (3 años); 1 scanner intraoral Medit i700 (2 años); 2 impresoras 3D; 2 centrifugadoras de plasma; 1 puesto de laboratorio bien equipado. Interesados contactar a través de txemierra@movistar.es

Se vende o alquila Clinica Dental a 15km. de Donostia, en funcionamiento de hace más de 35años. Consta de dos gabinetes completos, recepción, sala de espera, despacho, sala de máquinas, esterilización y trastero. Todo exterior y muy luminoso. Interesados contactar en el teléfono: 675704055

Se traspasa clínica dental en Rentería próximamente por jubilación. Más de 20 años funcionando. Secretaría administrativa. Situada cerca de un parque. Programa de gestión NM. Viene un cirujano exclusivo. Todos los documentos en regla. Buenas condiciones. Alquiler mensual actual 600 EU. Interesados contactar en el teléfono al mediodía 655 43 43 37.

Se traspasa/vende clínica dental en activo en población costera de Gipuzkoa, a 15 minutos de Donosti, por jubilación próxima. Muy bien ubicada, en local comercial a pie de calle. Totalmente equipada y a pleno rendimiento. Ideal para emprendedores con experiencia, que deseen iniciar un proyecto. Se ofrece acompañamiento durante el periodo de transición. Contacto: venta.clinicadental.gipuzkoa@gmail.com

a 15 minutos de Donosti, por jubilación próxima. Muy bien ubicada, en local comercial a pie de calle. Totalmente equipada y a pleno rendimiento. Ideal para emprendedores con experiencia, que deseen iniciar un proyecto. Se ofrece acompañamiento durante el periodo de transición. Contacto: venta.clinicadental.gipuzkoa@gmail.com-Oferta Inmobiliaria18/10/2023"Se ofrece GABINETE DENTAL para Odontólog@ en consolidada Clínica Dental en Irún. Condiciones a negociar. Ideal para profesionales de cerca que comiencen su vida laboral. Interesad@s contactar por mail a inigo6617@gmail.com o por teléfono al 620 289355.

Clínica en venta, por causa de enfermedad: clínica ubicada en la comarca de Pau (Sudoeste de Francia). Equipo de trabajo joven, dinámico y formado a los procesos de ortodoncia digital. La clínica es muy agradable, y su situación geográfica permite un estilo de vida confortable:

al pie de las montañas de los Pirineos, con una proximidad de la Costa Vasca. Las técnicas utilizadas: work flow clínico 100% digital, ortodoncia pediátrica, tratamiento con aligners Spark, ortodoncia fija DAMON, seguimiento con DentalMonitoring… Contacto : c.vallee@c3d-ortho.com / 0033637796356

Clínica dental en IRÚN. Muy bien ubicada y a pie de calle. Totalmente equipada. SE OFRECE TRASPASO O VENTA. Para más información contactar con: clinicairun@yahoo.com

Traspaso/Vendo Clínica Dental en Gipuzkoa. Se encuentra en activo. Clínica Moderna , situado en un bajo, zona céntrica y muy bien comunicado con transporte público.3 gabinetes, sala de espera y recepción, sala RX con panorámico. Posibilidad de colaborar en la Transición . Para más información contactar en el Teléfono: 632457295

Se traspasa Clínica Dental por próxima jubilación del profesional. Ubicada en San Sebastián, en el Antiguo, en local a pie de calle, con 32 años de funcionamiento. Consta de recepción, sala de espera, despacho, salita de esterilización, un gabinete y almacén (preparado para un 2º gabinete). Interesados contactar al teléfono: 619779597.

EQUIPACIÓN CLÍNICAS

OFERTA

Vendemos motor endodoncia VDW. GOLD RECIPROC del año 2018. Interesados llamar a 943 085 229.

Se venden NUEVOS, SIN USO los siguientes tres equipos: 1. Venta conjunta de los 3 equipos + PC Inlab : 2. Venta individualizada: B1.) CEREC INLAB MC XL + H&W CON AK ILIMITADA (Rf. 6150846PINLAB S/N: 129178.) : B2.) INEOS X 5 + PC INLAB (Rf. 6324649 S/N: 1642+201525) : B3.) INFIRE HTC SPEED EU (Rf. 6401447 S/N: 3507) : Contacto: 621 261 918

Se vende ITERO ELEMENT 2, del año 2019 en perfecto estado. 14.000€. Interesad@s llamar al 943506040

Se vende equipo de RX dental DURR VISTAVOX S CEPH, con ortopantomografía, teleradiografía y CBCT en perfecto estado. Contacto: 656701867

Se vende material de clínica dental por jubilación del titular: Vista-Scan Dürr y accesorios, Desfibrilador Philips, Bisturí eléctrico Whaladent, motores Kavo (3 turbinas, 1 contraangulo, una pieza de mano, 1 micromotor y 4 acopladores) y 1 micromotor MK-Dent, maquina termoformadora Eco-Vac, motor de implantes Novag, articulador Quick perfect, juegos de curetas y fresas periodontales, pistolas de mezcla (2), jeringas de anestesia (3) y freseros. Todo en perfecto estado y funcionamiento. Interesados contactar por email en anaclinica@hotmail.com . Fotografías disponibles en la sección de Anuncios clasificados de la web del Colegio www.coeg.eu.

Por jubilación vendo desfibrilador TECNO HEART PLUS AED (batería nueva sin colocar, electrodos con caducidad en 24/05/24) , contraángulo Torque Driver 3i con llaves dinamométricas de 20 y 30 Newton, turbinas KAVO, CA KAVO, pieza de mano, micromotor eléctrico Bien Air, Sonic flex Quick 2008 L de Kavo, pieza de mano de ultrasonidos Suprasson de Satelec Acteon, destilador de agua Meladest 65 e instrumental de clínica. Teléfono 656772907 (Izaskun) o enviar wasap

Con motivo del cierre de clínica dental, en San Sebastián, en el barrio del Antiguo, se vende todo el material y maquinaria. Los interesados llamar al 637283245 (Ana). Vistascan, bisturí eléctrico, desfibrilador, juego de forceps, material de cirugía,etc.. Fotografías disponibles en la sección de Anuncios clasificados de la web del Colegio www.coeg.eu.

VARIOS

Se necesita un motor de cirugía (implantes) , para los campamentos de refugiados Saharawis , en Tinduf (Argelia) .Si alguien está interesado en donar uno , puede contactar conmigo : Carlos Lopetegi Mekolalde, colegiado 377 , teléfono : 943622108 – 635736891. EZKERRIK ASKO

Grupo de anestesistas con muchos años de experiencia en sedaciones dentales (odontofobia, pacientes con necesidades especiales…). Ofrecemos servicios para anestesiar pacientes en su propia clínica de odontología en todo tipo de procedimientos. Aportamos todo el material médico necesario (oxigenoterapia, farmacología, monitorización…) y administrativo (consentimiento, información para el paciente, seguro de responsabilidad profesional…). CONTACTO: 646449096 nagore2631@hotmail.com

Proceso de selección para recepcionista dental. Clínica dental ubicada en Logroño. Mínimo 1 año de experiencia trabajando en clínica dental. Tareas relacionadas con el puesto: atención al paciente , agendas, llamadas, apertua/cierre de caja. Ampliamos equipo. Horario de lunes a jueves de 9-14H y de 16-20:30h los viernes de 9-14H. Interesados mandar el CV a: rrhh@impulsodental.es

agendas, llamadas, apertua/cierre de caja. Ampliamos equipo. Horario de lunes a jueves de 9-14H y de 16-20:30h los viernes de 9-14H. Interesados mandar el CV a: rrhh@impulsodental.es-Ofertas Empleo Varios28/10/2023"Se ofrece puesto estable de recepcionista/Administrativa para Clinica dental en San Sebastián y en Renteria. Jornada completa. Experiencia demostrable. Importante hablar Euskera. Interesadas enviar curriculum a clinica@lancharesdental.es

Se ofrece recepcionista con 19 años de experiencia para trabajar en clínica dental a jornada completa. CV disponible en el Colegio con la referencia RREF20230928-01

RURAL KUTXA

Planes de Previsión

Rural Pensión XXI Individual EPSV

Tu jubilación

Consigue una bonificación[1] de hasta un 5% (0,77% TAE)

Para alcanzar el 5% es necesario ser miembro del Plan Disfruta Seguro[2]

Si traes tu Plan de Previsión:

4% de bonificación por realizar una aportación inicial de 1.000 € + establecer un calendario mensual de 125 € o equivalente anual.

+1% de bonificación para miembros del Plan Disfruta seguro[2].

Hasta el 31 de diciembre

Te esperamos en nuestras oficinas de Rural Kutxa, donde te asesoraremos personalmente

1. Bonificación válida entre el 1 de octubre y el 31 de diciembre de 2023, para planes de previsión (excluido EPSV Garantizadas). Bonificación del 3% bruto (TAE 0,61%) para traspasos externos de entrada iguales o superiores a 3.000 € con un plazo de permanencia de 5 años. A esta bonificación el cliente podrá sumar, además: un 1% bruto de bonificación adicional por establecer un calendario de aportaciones periódicas mensuales de 125 € o equivalente anual en un plan de previsión y/o un 1% bruto de bonificación adicional si es cliente del Plan Disfruta Seguro en el momento de realizar el abono de la bonificación. Si el cliente establece calendario se le sumará un año adicional al plazo de permanencia de 5 años en el Plan de Previsión. El importe máximo de la bonificación será de 4.000 € brutos.

   Entidad Gestora de Rural Pensión XXI Individual, EPSV: RGA Rural Vida S.A. de Seguros y Reaseguros C.I.F.: A-78229663. Entidad Depositaria: Banco Cooperativo Español C.I.F.: A-79496055. Entidad Promotora: RGA Rural Vida S.A. de Seguros y Reaseguros C.I.F.A-78.229.663. Planes de Previsión suscritos con Rural Pensión XXI Individual, EPSV, Entidad de Previsión Social Voluntaria inscrita con nº 211-G en el Registro de Entidades de Previsión Social de Euskadi, Reg. Mercantil de Guipúzcoa, Tomo 1693, Libro 0, Folio 1, Sección 8ª, Hoja SS-14218, Inscripción 1ª, CIF G-20615530, C/ Nagusia, 36, Lasarte Oria Guipúzcoa.

   Bases de la Bonificación disponibles en www.ruralkutxa.com

2. Para ser miembro del Plan Disfruta Seguro se requiere la agrupación mínima de dos de los seguros incluidos en el Plan, siendo al menos uno de ellos de nueva contratación. Todos los seguros asociados al Plan, deben estar contratados en la misma Caja Rural, debiendo estar al corriente de pago con cargo a la tarjeta Tarifa Plana Multitranquilidad. Los seguros incluidos en el Plan Disfruta Seguro y el importe de prima anual mínima son: Seguro Multirriesgo del Hogar con una prima mínima anual de 150 €, Seguro de Decesos con una prima mínima anual de 150 €, Seguro de Accidentes con una prima mínima anual de 100 € contratados con RGA Seguros Generales Rural S.A. de Seguros y Reaseguros, con CIF A-78524683 y clave de la DGSFP C-616.

   Seguro de Vida no asociado a préstamo con una prima mínima de 100 € contratado con RGA Rural Vida S.A. de Seguros y Reaseguros, con CIF A-78229663 y clave de la DGSFP C-595. Seguro del Automóvil para vehículos de primera categoría y Seguro de Motocicletas y Ciclomotores con una prima mínima de 180 € contratado con: Liberty Seguros compañía de Seguros y reaseguros S.A. con CIF A-48037642 y clave de la DGSFP C-0467, Reale Seguros generales, S.A. con CIF A78520293 y clave de la DGSFP C-0613 y Mapfre España con CIF A-28141935 y clave de la DGSFP C-0058. La comercialización se realiza a través de RGA Mediación Operador de Banca-Seguros Vinculado, inscrito en el registro de mediadores de la DGSFP con CIF A79490264 y clave OV-0006, y con póliza de responsabilidad civil.

   Caja Rural pertenece a la red de distribución de RGA Mediación OBSV, S.A. Consultar entidades aseguradoras con las que RGA Mediación mantiene un contrato de agencia de seguros en https://www.segurosrga.es/Documents/Entidades_contrato_RGA_Mediacion.pdf. Bases del Plan Disfruta Seguro a tu disposición en www.segurosrga.es.

www.ruralkutxa.com

Entidad Gestora de Rural Pensión XXI Individual, EPSV: RGA Rural Vida S.A. de Seguros y Reaseguros C.I.F.: A-78229663. Entidad Depositaria: Banco Cooperativo Español C.I.F.: A-79496055. Entidad Promotora: RGA Rural Vida S.A. de Seguros y Reaseguros C.I.F.A-78.229.663. Planes de Previsión suscritos con Rural Pensión XXI Individual, EPSV, Entidad de Previsión Social Voluntaria inscrita con nº 211-G en el Registro de Entidades de Previsión Social de Euskadi, Reg. Mercantil de Guipúzcoa, Tomo 1693, Libro 0, Folio 1, Sección 8ª, Hoja SS-14218, Inscripción 1ª, CIF G-20615530, C/ Nagusia, 36, Lasarte Oria Guipúzcoa Documento de Datos Fundamentales para el Partícipe de planes de pensiones disponibles en www.segurosrga.es.
Entidad Gestora: RGA Rural Pensiones C.I.F. A 78963675. Entidad Depositaria: Banco Cooperativo Español C.I.F. A 79496055. Entidad Promotora de los planes de pensiones: RGA Rural Vida SA. C.I.F. A 78229663
Política de protección de datos: le informamos que, tanto la política de privacidad aplicable al tratamiento de sus datos por Rural Kutxa para el envío de comunicaciones comerciales sobre la base del interés legítimo, como al resto de tratamientos derivados de su condición de cliente, puede consultarse en https://www.ruralkutxa.com. Comunicaremos sus datos en las circunstancias y a los terceros indicados en el apartado noveno de dicha política. Respecto a los datos de carácter personal recogidos para su tratamiento, tiene la posibilidad de ejercitar los derechos de acceso, rectificación, supresión y portabilidad. Asimismo, le informamos que, en determinadas circunstancias, usted tendrá derecho a solicitar la limitación u oposición del tratamiento de sus datos, en cuyo caso, Rural Kutxa cesará en su tratamiento y únicamente conservará los mismos para el ejercicio o la defensa de reclamaciones.

En Alda Hotels contamos con alojamientos en Galicia, Asturias, Cantabria, Castilla y León, Castilla-La Mancha, Navarra y Aragón.

Reserva tu próximo viaje con **Alda Hotels**.
Garantizado un 10% de descuento en nuestra web.

Al utilizar el código **ALDAHOTELS** reservando en nuestra página web, consigue un 5% de descuento extra*.

*No acumulable a otras promociones.

Ofrecemos diferentes tipos de alojamiento para clientes de ocio y empresa, con tarifas especiales, promociones y largas estancias.

Infórmate en www.aldahotels.es o escríbenos por correo electrónico.

comercial@aldahotels.com

alda hotels
BEST PRICE, LOCATION AND SERVICE

No te arriesgues, elige Gesden

LA ELECCIÓN DEL SOFTWARE DE GESTIÓN ES CLAVE PARA EL ÉXITO DE TU CLÍNICA

GESDEN ES UN VALOR SEGURO

Por solo **25**€/mes

- CLINIPAD (Firma Digital)
- MÓDULO TicketBAI

} **REGALO**

CONDICIONES GENERALES

Oferta válida hasta el 31 de Enero de 2024

-Precio oferta **Gesden G5 Profesional con Ticket Bai**: 1200€
-Consultar cuota mantenimiento y opciones de formación
-Financiación a 48 meses sin intereses
-Incluye 3 licencias
-Precios no incluyen IVA

HENRY SCHEIN®
infomed
Software Sanitario

93 414 43 40 673 70 96 29
comercial@grupoinfomed.es
www.grupoinfomed.es