

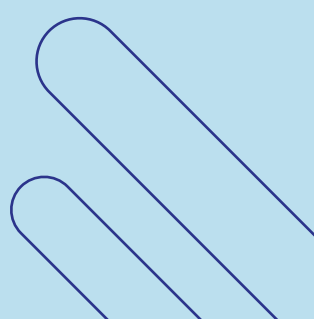

CURSO TEÓRICO-PRÁCTICO

Restauraciones dentales directas vs indirectas: principios biomiméticos

Impartido por: Dra. Paula Amaral
26 y 27 de abril del 2024





RURAL KUTXA

BANCA PRIVATUA · BANCA PRIVADA



Asesoramiento y *cercanía* para la *gestión* de sus inversiones

Como conocemos y entendemos a nuestros clientes,
les podemos *asesorar*.

Así es nuestra Banca Privada.

Una banca *de palabra*

www.ruralkutxa.com



RESTAURACIONES DENTALES DIRECTAS VS INDIRECTAS: PRINCIPIOS BIOMIMÉTICOS

Dra. Paula Amaral
Curso teórico-práctico

Viernes, 26 de abril

16:00 a 20:00 horas

Sábado, 27 de abril

9:00 a 13:30 horas

PRECIO: 150€ curso completo.

75€ curso teórico. Gratis nuevas altas (primera colegiación) en los dos últimos años



PROGRAMA

Viernes 26 de abril, de 16:00 a 20:00

- Biomimetismo
- Tipos de fracturas dentarias y concepto de "compression dome"
- Técnicas restauradoras que recreen la biomecánica del diente
- Restauraciones directas e indirectas
- Criterios básicos para la restauración de dientes endodonciados
- Diseños cavitarios en nuestras preparaciones indirectas
- Cementación adhesiva controlada
- Composite con fibras y fibra de polietileno. Indicaciones y su manejo

Sábado 27 de abril, de 9:00 a 11:00 y de 11:30 a 13:30

PRÁCTICA *Grupos de 10 personas divididos en dos turnos a elegir: 9:00- 11:00 y 11:30-13:30

Abordaremos el protocolo para la colocación de Ribbond en dientes con cavidades ya realizadas, la secuencia de pasos para una biobase y una restauración biomimética basada en la jerarquía de la adhesión, así como la presentación guiada (defect-driven) en los tallados para restauraciones indirectas.

GRUPO 1: 9:00 a 11:00

GRUPO 2: 11:30 a 13:30

MATERIAL QUE TIENEN QUE TRAER PARA LA PRÁCTICA

- **2 molares** (lo más práctico es que estén montados en un molde de silicona para poder estar más cómodos trabajando y a la hora de tallar).
- Otra opción es traer **un premolar y molar** (lo ideal es que estén montados en un molde de silicona para poder estar más cómodos trabajando y a la hora de tallar).
- Hay que realizarles **clases I profundas o con aperturas camerales** hechas y cavidades muy amplias simulando una gran destrucción en el diente (pueden venir con ellas ya hechas por aprovechar más la práctica).
- **Espátulas:** una de doble cara, espátula bruñidor, material que les guste emplear para clases I en el diseño de surcos y cúspides, pinzas para manejo de fibras.

PONENTE | Dra. Paula Amaral

Titulación Académica

- Licenciatura en Odontología. Universidad de Granada
- Máster en Endodoncia. Universidad de Valencia
- Experto en Rehabilitación Oral y Odontología Estética. Universidad de Almería
- Curso de especialización en Estética Multidisciplinar
- Socia y formación a través de The BAARD Institute
- One-year mentorship program in "Bio-inspired Advanced Adhesive Restorative Dentistry" con Wymann Zahnartz, Hugh Byrne y Filip Keulemans (Suiza)



LUGAR: Salón de Actos del Colegio de Dentistas de Gipuzkoa. C/Zabaleta 40, bajo. 20002 – Donostia – San Sebastián

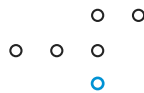

▶▶▶ INSCRIPCIONES

Indicar: Nombre, dos apellidos, teléfono y email.

Enviar datos a: coeg@coeg.eu o por WhatsApp (606 26 51 44)
o llamar al 943 29 76 90.

FORMA DE PAGO

Colegiados de Gipuzkoa: Domiciliación en la cuenta habitual / transferencia bancaria / pago con tarjeta.

Colegiados de otra provincia: Ingreso por transferencia 15 días antes del curso y enviar justificante por email coeg@coeg.eu

Número de cuenta: ES66 2095 5039 9210 6352 5363

IMPORTANTE

En el caso de no poder acudir, se debe de comunicar antes del curso. Si no hubiera comunicación previa, al menos con 48 horas de antelación, se le cobrará el importe íntegro del curso.

El Colegio solicita **acreditación al Consejo Vasco de Formación Continua**. Para ser merecedor de la acreditación, el

asistente tendrá que **firmar al principio y final del curso** la hoja de control de asistencia, y **superar el cuestionario tipo test, con el 70% de aciertos** que exige el Consejo Vasco de Formación Continua.

Entendemos que se hace pesado, pero son los requisitos que nos exige dicho Consejo.



RECORDAMOS

Bonus de formación: Al final del año, se calculará el número de cursos de Formación a los que ha asistido cada colegiado y cuyos cuestionarios tipo test haya superado con el 70% de aciertos.

En función de ello, **se asignará a cada colegiado un bonus** que será un porcentaje a devolver al colegiado sobre todas las cuotas colegiales que haya abonado en el año.

NOTA: Los cursos teóricos-prácticos tienen que realizarse en su totalidad para que sean bonificables.

Por otro lado, **los colegiados que participen en la clínica solidaria** obtendrán la asistencia gratuita a un curso teórico organizado por el Colegio, por cada servicio de un día completo (o dos medios días).

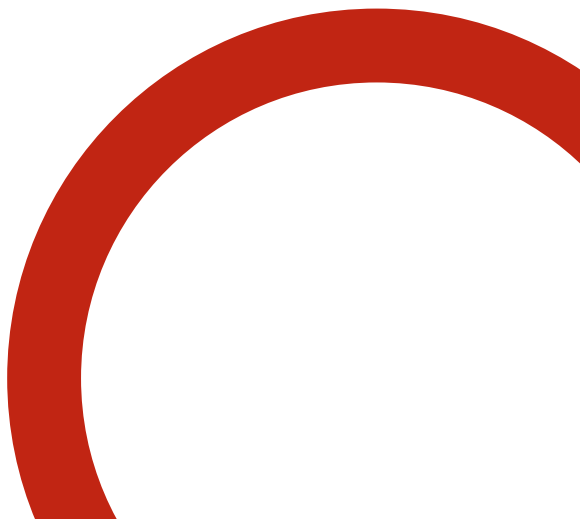

Conduce tranquilo con nuestro seguro de automóvil



A.M.A.
agrupación mutual
aseguradora

Hasta un
45% DTO.

Confianza

PORQUE
Somos
Sanitarios

Seguro
de Automóvil

Nuevas coberturas y exclusivas ventajas para ti y tu familia:

Cobertura completa para tu vehículo: sustitución, valoración, accidentes, lunas y más.

Elige el seguro que mejor se adapte a tus necesidades: terceros básico, ampliado, todo riesgo, premium y más.



900 82 20 82 / 943 42 43 09
www.amaseguros.com



A.M.A. SAN SEBASTIÁN
Getaria, 19 Tel. 943 42 43 09 sansebastian@amaseguros.com



La Mutua de los Profesionales Sanitarios...y sus familiares.

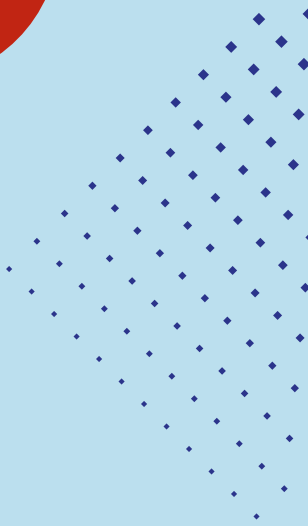

colegio
de dentistas
de gipuzkoa
gipuzkoako
haginlarien
elkargoa

