

## • CURRÍCULUM VITAE:

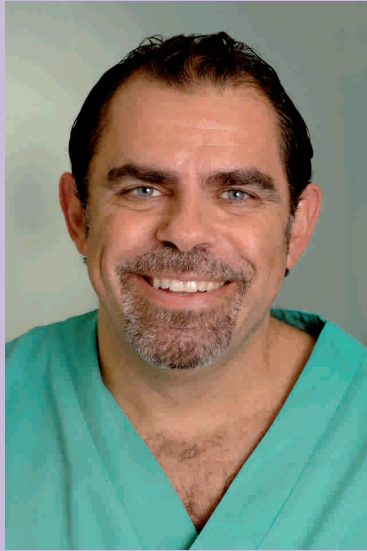

### • Dr. Federico Herrero Climent

Licenciado en Medicina y Cirugía, 1987.

Graduado en Odontología, 1989. Postgrado en Periodoncia, 1995.

Miembro Especialista de la Sociedad Española de Periodoncia, SEPA.

Profesor del Programa de Master en Periodoncia de la Universidad Complutense de Madrid.

Publicaciones a nivel nacional e internacional. Autor del Atlas de Procedimientos Clínicos en Implantología Oral.

Experiencia como conferenciante en varios cursos, presentaciones y congresos en España, EE.UU., Italia, Suiza, Japón y otros. Práctica privada en Madrid.



colegio  
de dentistas  
de gipuzkoa  
gipuzkoako  
haginlarien  
elkargoa

## FECHA DE CELEBRACIÓN

9 Y 10 ABRIL

## HORARIO

Viernes: 15:30 a 20:00 horas

Sábado: de 9:00 a 14:00 horas

Se ruega puntualidad

## INSCRIPCIÓN

Odontólogos y Estomatólogos Colegiados

100

Estudiantes y Postgraduados

en los 3 últimos años

40

## LUGAR DE CELEBRACIÓN

En el Salón de Actos del Colegio Oficial de Odontólogos y Estomatólogos de Gipuzkoa, c/ Zabaleta, 40 bajo

Tel.: 943 29 76 90 • Fax: 943 29 76 91

e-mail: coeg@coeg.eu - www.coeg.eu

20002 Donostia - San Sebastián



ACREDITACIÓN SOLICITADA

# 9 y 10 de Abril de 2010

## Curso de Manejo de Tejidos Periimplantarios mediante Prótesis, Prótesis Inmediata y Carga Inmediata

DICTANTES: Dr. Federico Herrero Climent



colegio  
de dentistas  
de gipuzkoa

gipuzkoako  
haginlarien  
elkargoa

# Curso de Manejo de Tejidos Periimplantarios mediante Prótesis, Prótesis Inmediata y Carga Inmediata

## • PROGRAMA TEÓRICO

- *Los tejidos periimplantarios y los tejidos periodontales.*
- *Limitaciones para la colocación de implantes en el sector antero-superior, antero-inferior y sectores posteriores.*
- *Cómo definir la posición de nuestros implantes.*
- *Cirugía en una sola fase quirúrgica mediante colgajo o mediante colocación transmucosa directa.*
- *Prótesis provisional inmediata sin carga y carga inmediata con prótesis provisional o definitiva; definición y revisión de la literatura.*
- *Cómo determinar la estabilidad primaria. Optimización del fresado para mejora la estabilidad primaria.*
- *Componentes de prótesis para restauraciones inmediatas.*
- *Resolución de casos clínicos.*

## • PROGRAMA PRÁCTICO

- *Rehabilitación unitaria cementada sobre modelos.*
- *Rehabilitación unitaria atornillada sobre modelos.*
- *Optimización del fresado en hueso de calidad pobre y evaluación de estabilidad primaria.*

## .... BOLETÍN DE INSCRIPCIÓN



**Curso de Manejo de Tejidos Periimplantarios mediante Prótesis, Prótesis Inmediata y Carga Inmediata**

Apellidos ..... Nombre .....

Domicilio ..... Localidad .....

C.P. .... Teléfono ..... e-mail .....

Nº Colegiado .....

<input type="checkbox"/>	PAGO TALÓN
<input type="checkbox"/>	TRANSFERENCIA BANCARIA <small>Enviar justificante de abono</small>
<input type="checkbox"/>	OTRAS